НАРОДНЫЕ ПЕСНИ
И
ПЕСНИ СОВЕТСКИХ КОМПОЗИТОРОВ

для баяна или аккордеона

Обработка Г. ТЫШКЕВИЧА

ГОСУДАРСТВЕННОЕ МУЗЫКАЛЬНОЕ ИЗДАТЕЛЬСТВО
Москва — 1947 — Ленинград

НАРОДНЫЕ ПЕСНИ
И
ПЕСНИ СОВЕТСКИХ КОМПОЗИТОРОВ

для баяна или аккордеона
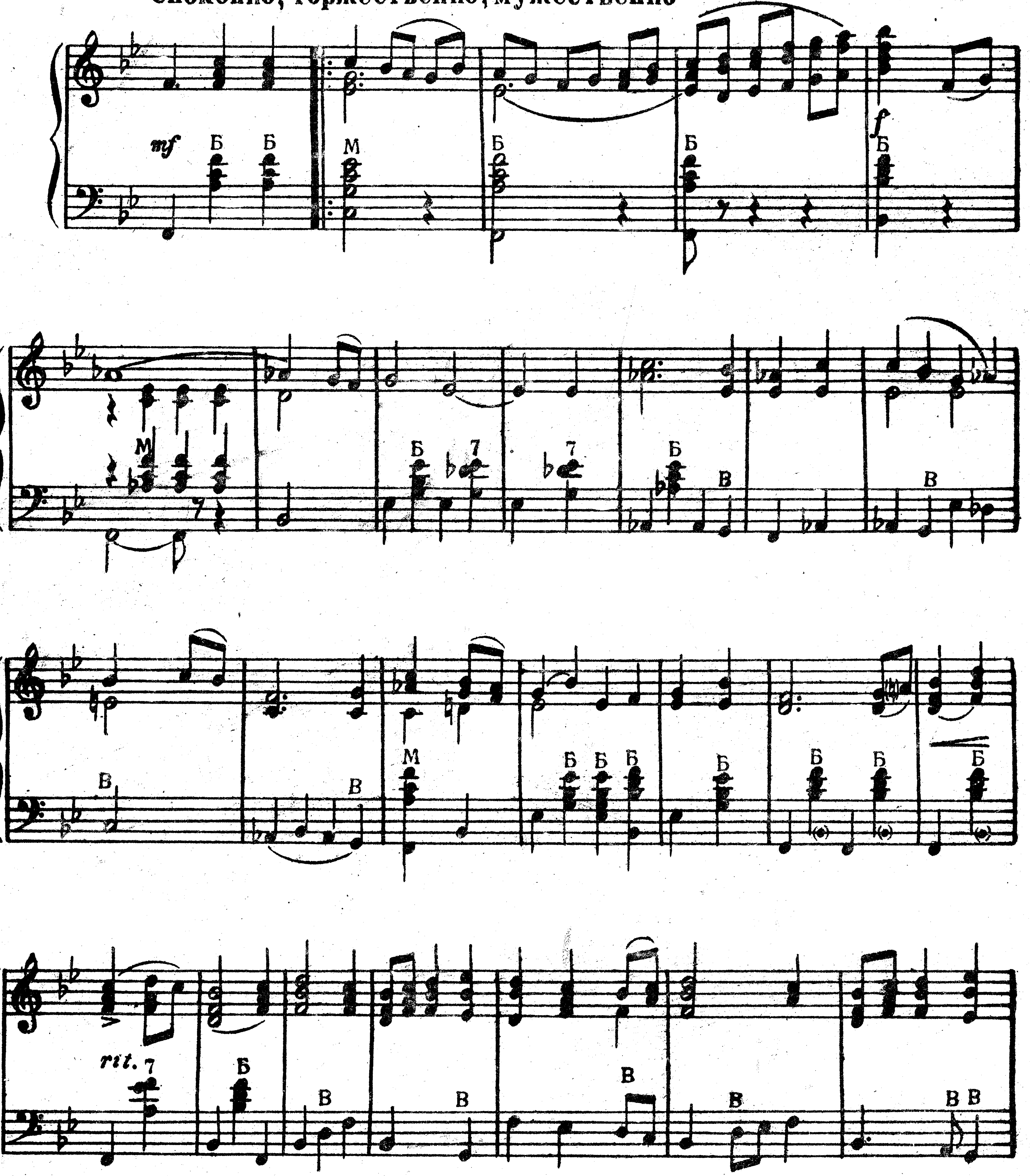
Обработка Г. ТЫШКЕВИЧА
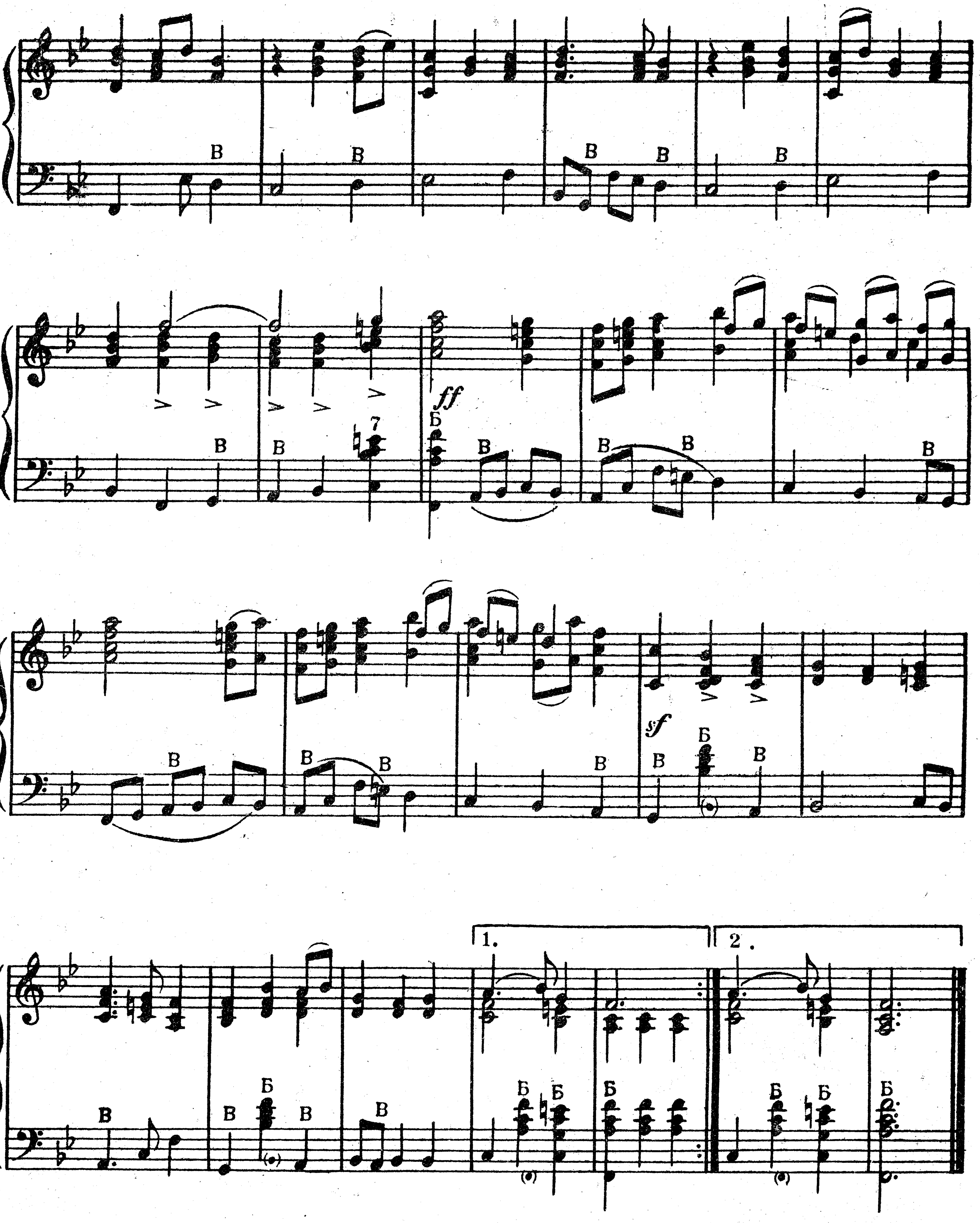
ГОСУДАРСТВЕННОЕ МУЗЫКАЛЬНОЕ ИЗДАТЕЛЬСТВО
Москва — 1947 — Ленинград

1. Величальная И. В. Сталину

ВЛ. ЗАХАРОВ.
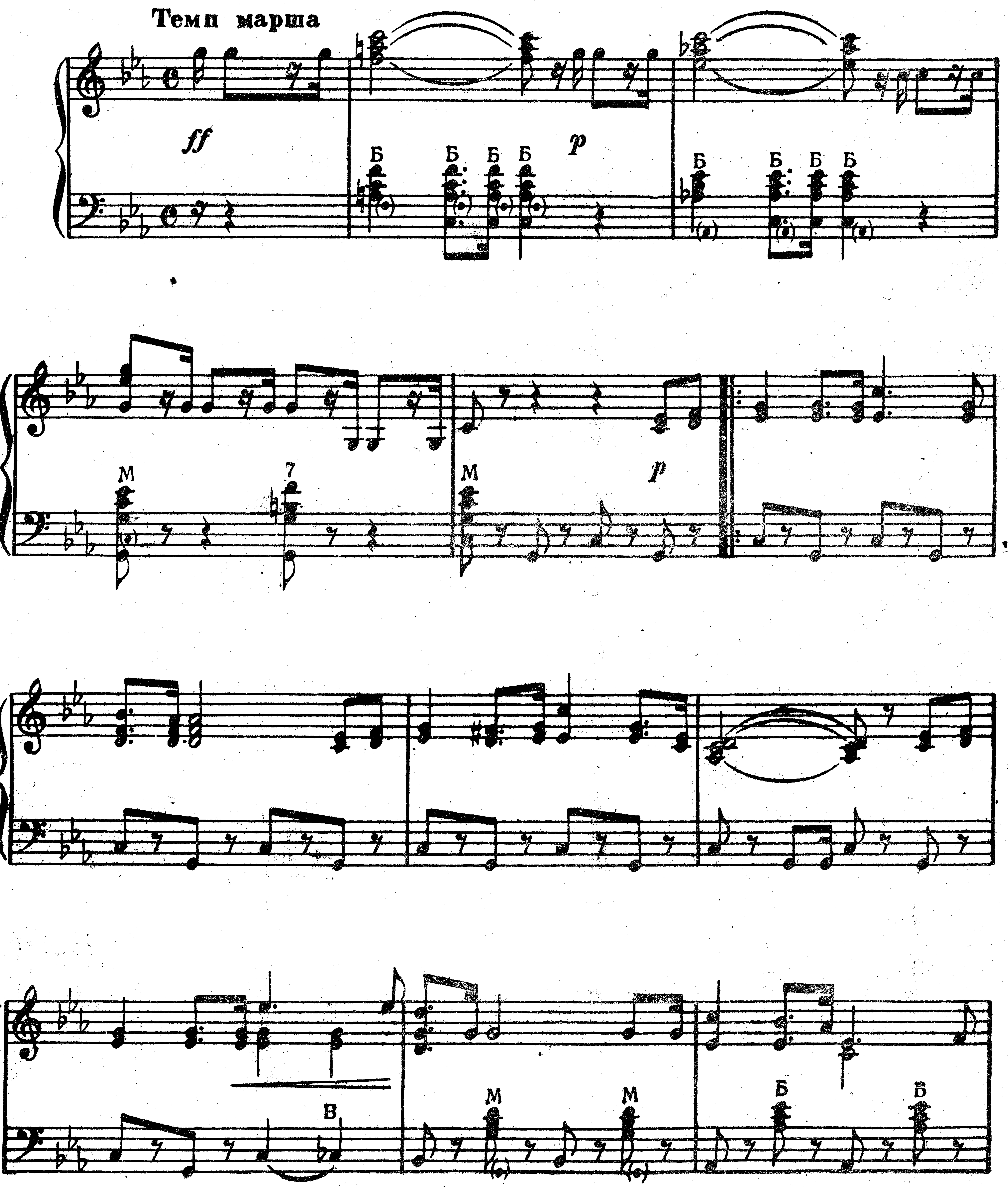
Спокойно, торжественно, мужественно
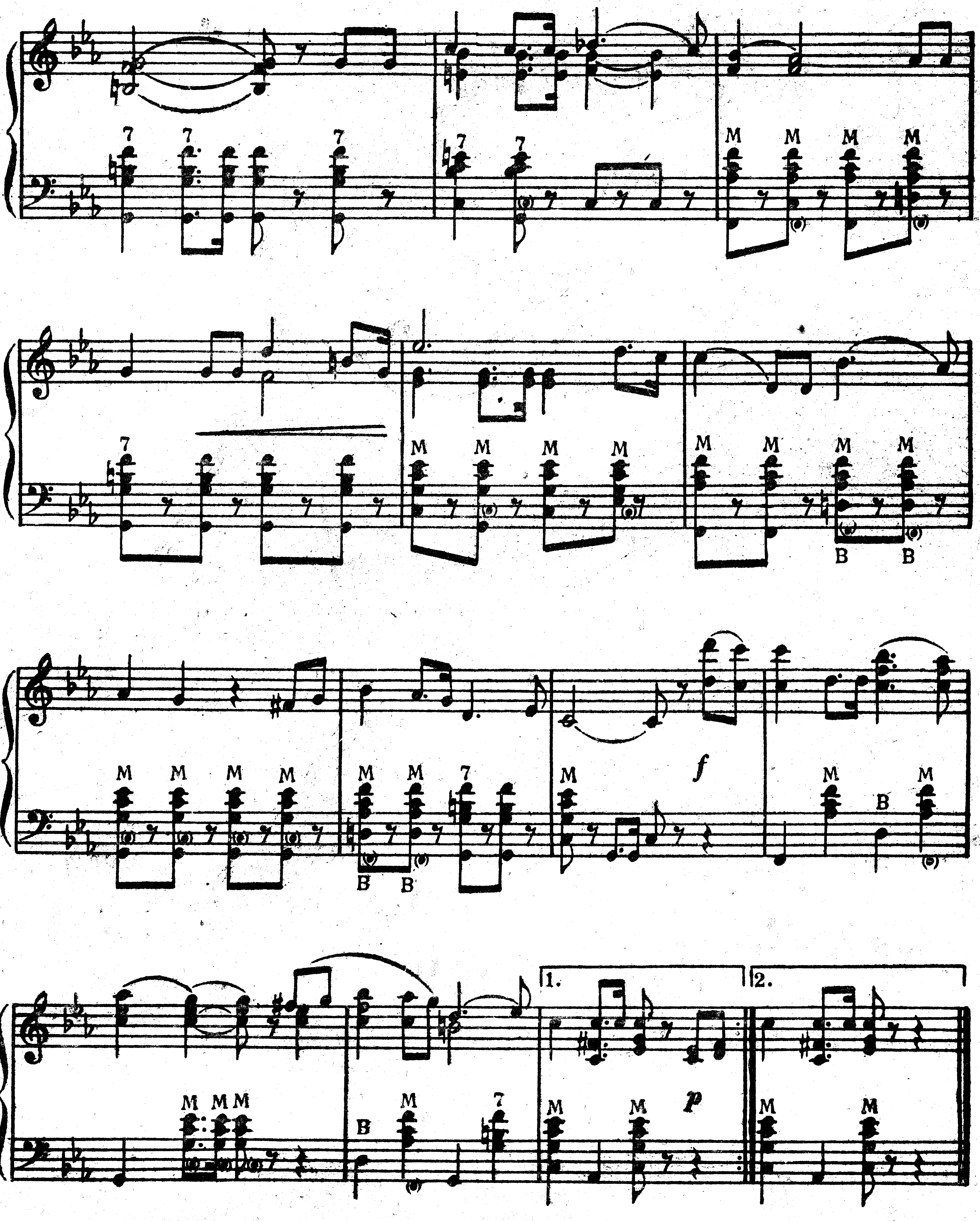



ff
sf
1.
2.

2. Моя Москва

И. ДУНАЕВСКИЙ
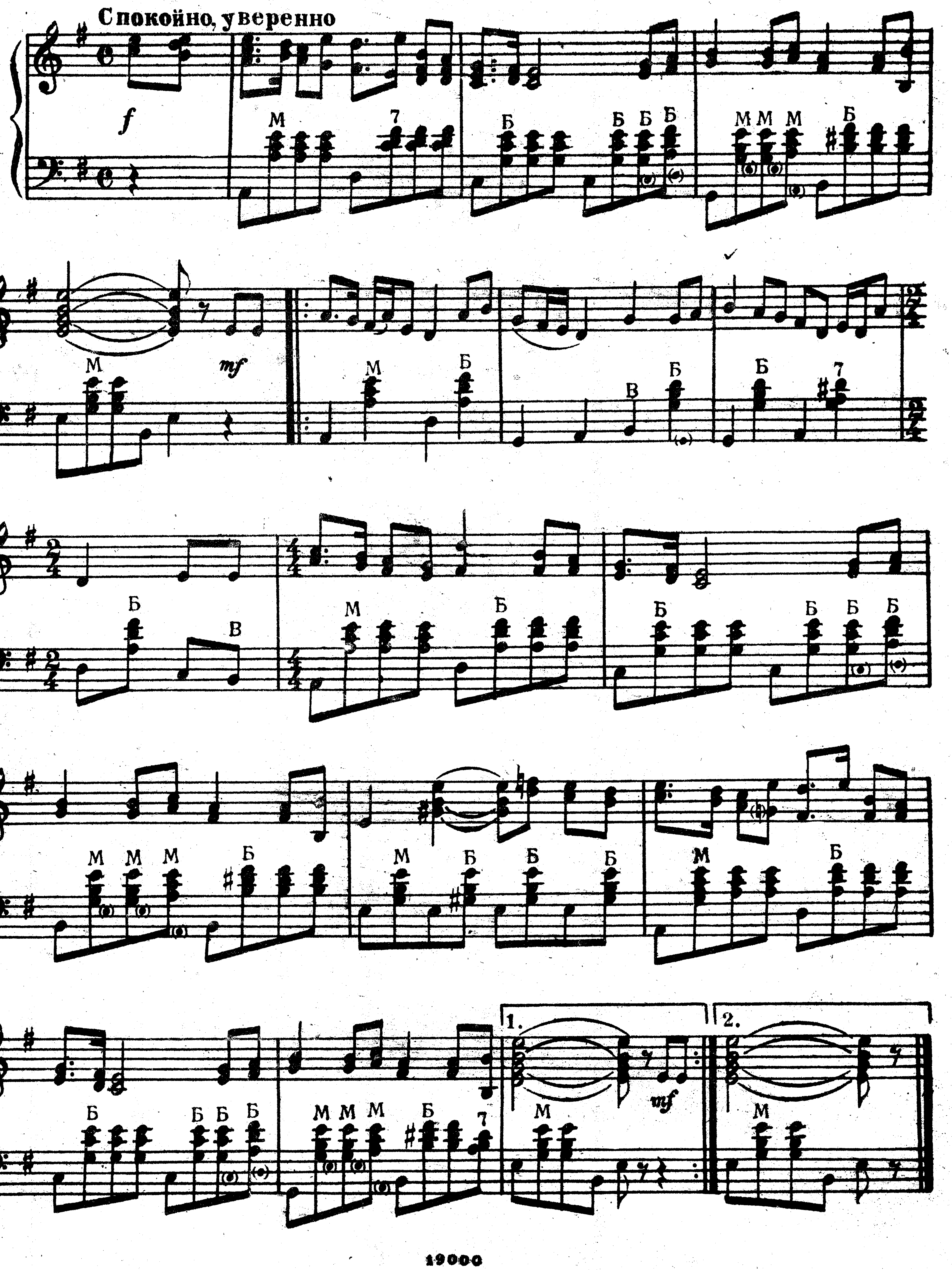




19009

3. Ой, туманы мои, растуманы
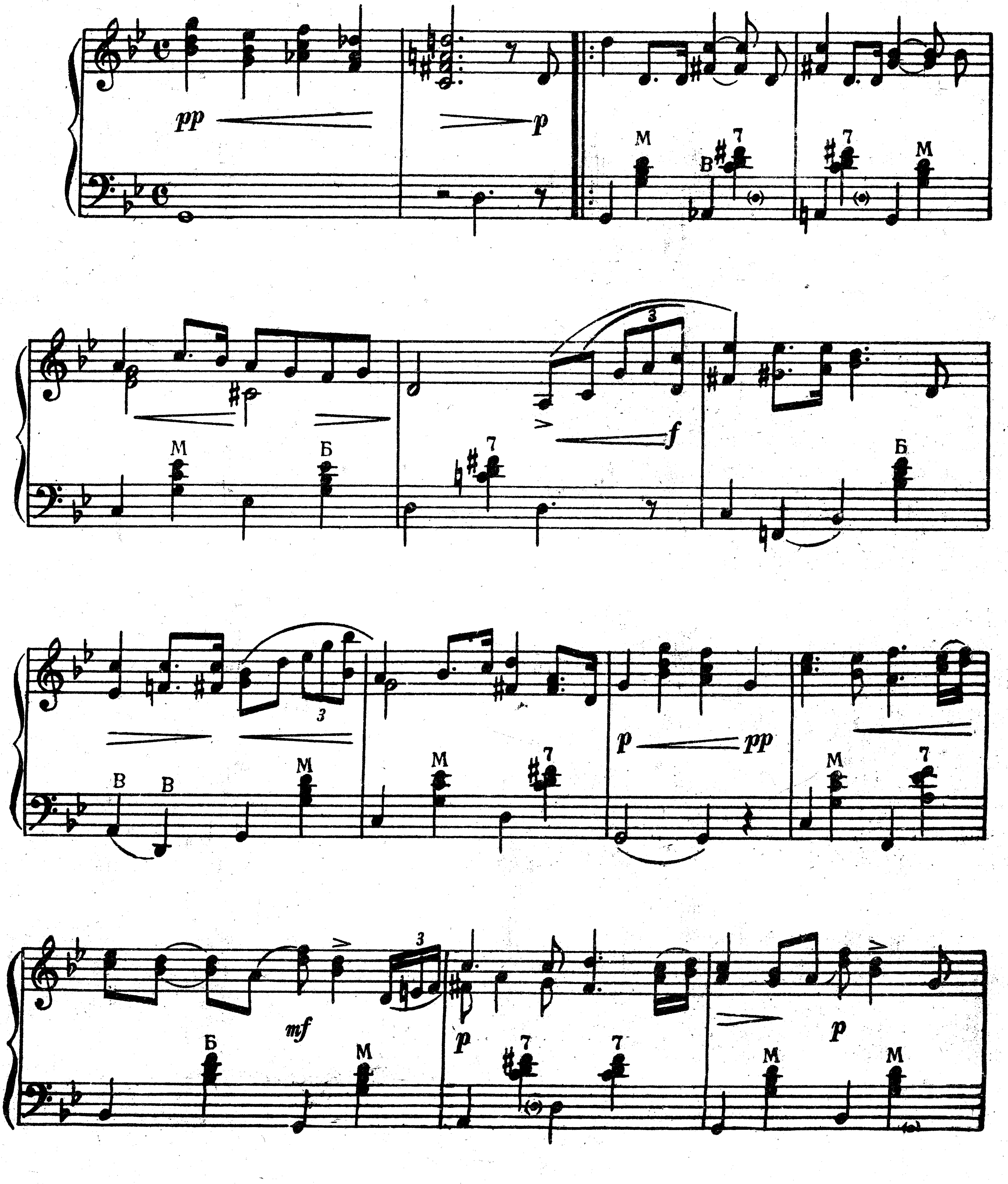
ВЛ. ЗАХАРОВ
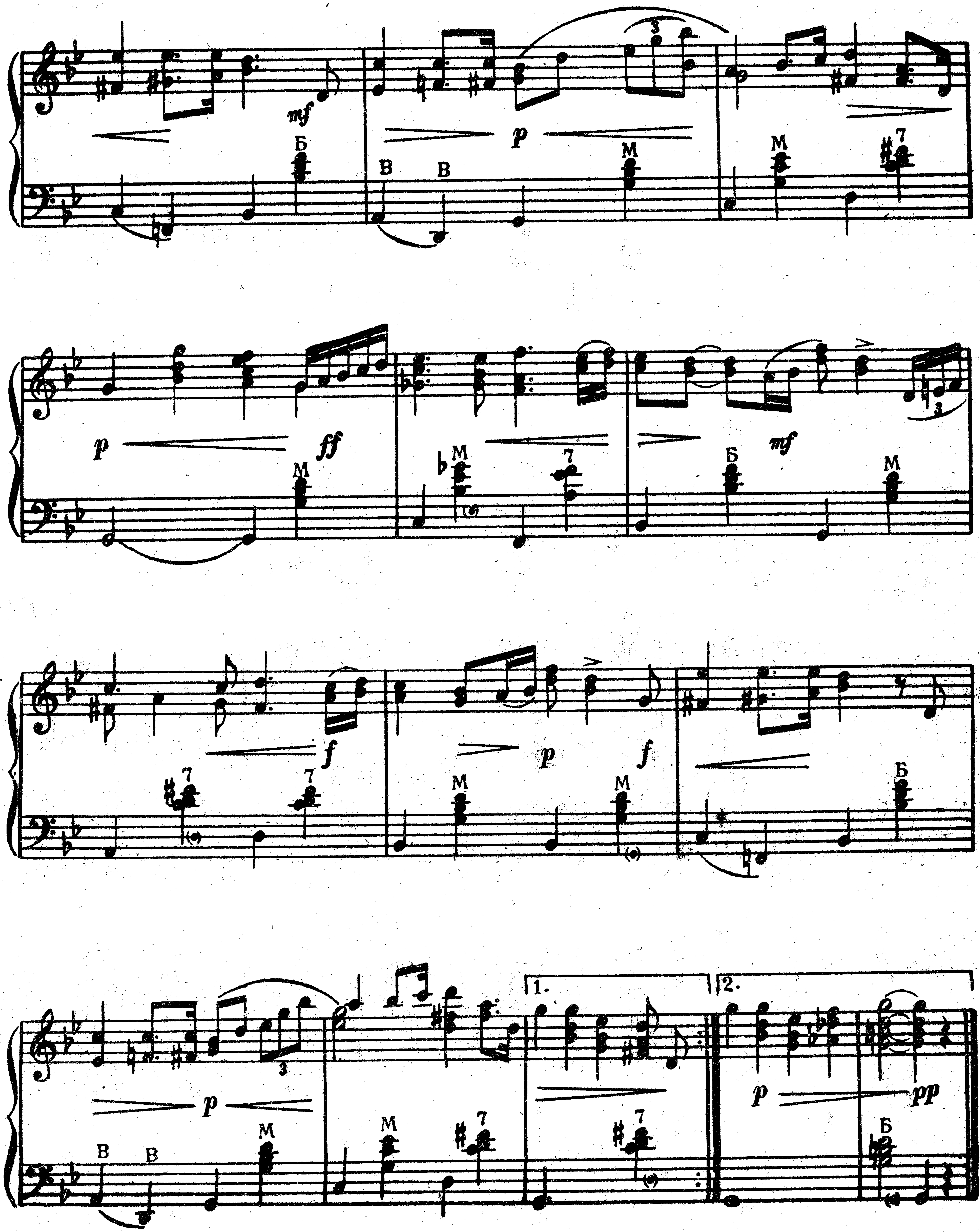


4. Вечер на рейде

В. СЕДОЙ

Медленно, с большим чувством
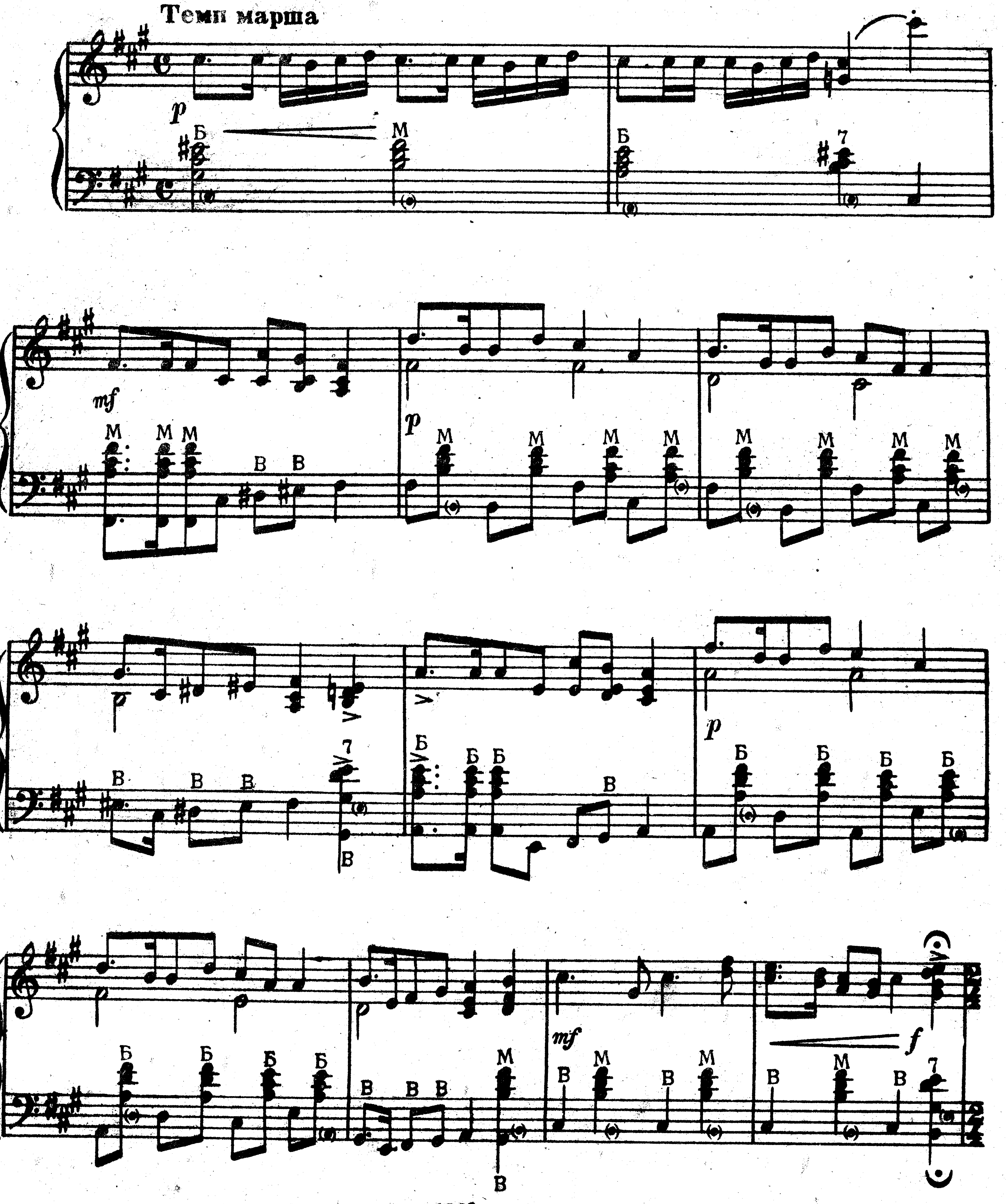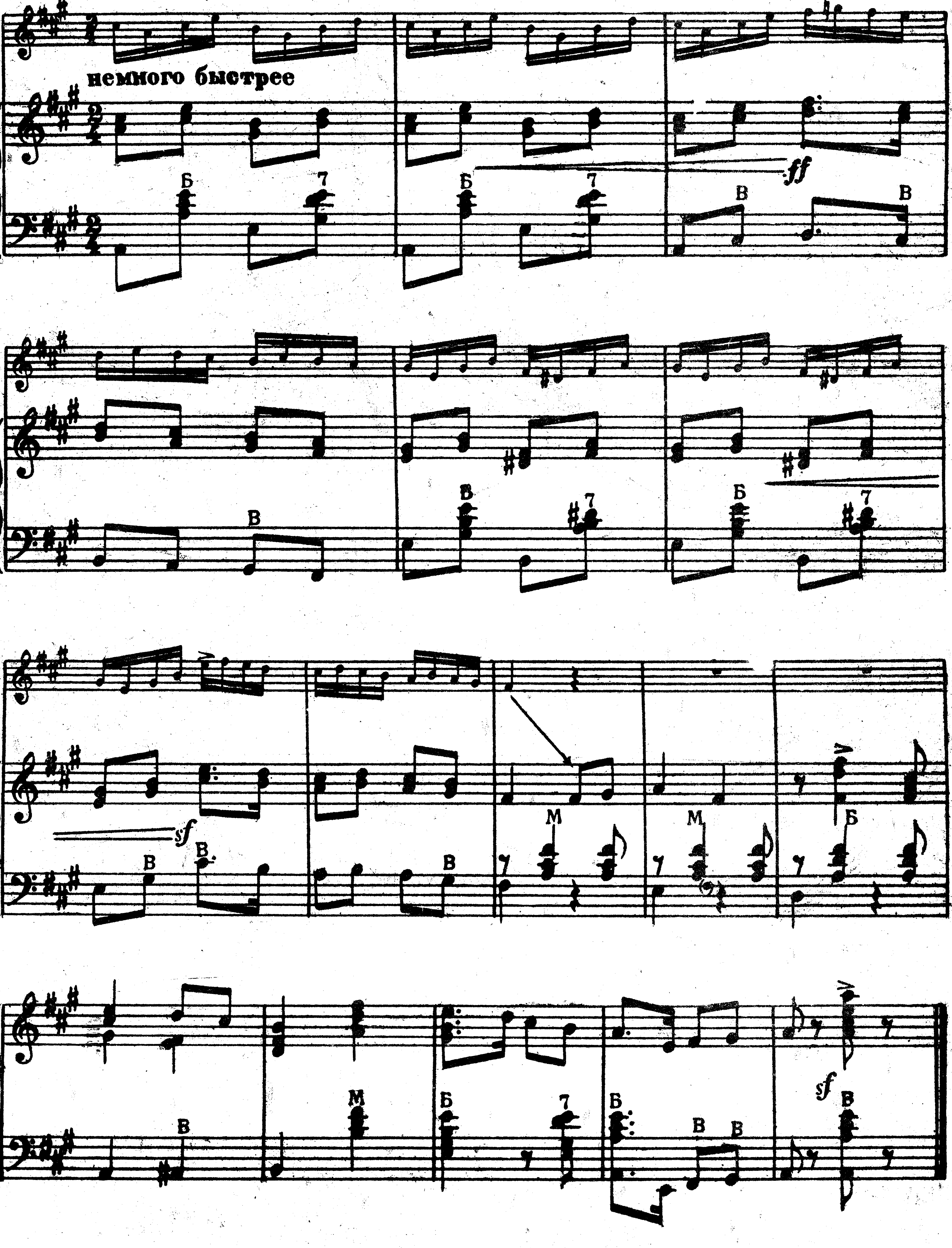




5. Вася-Василёк

А. НОВИКОВ

Темп марша
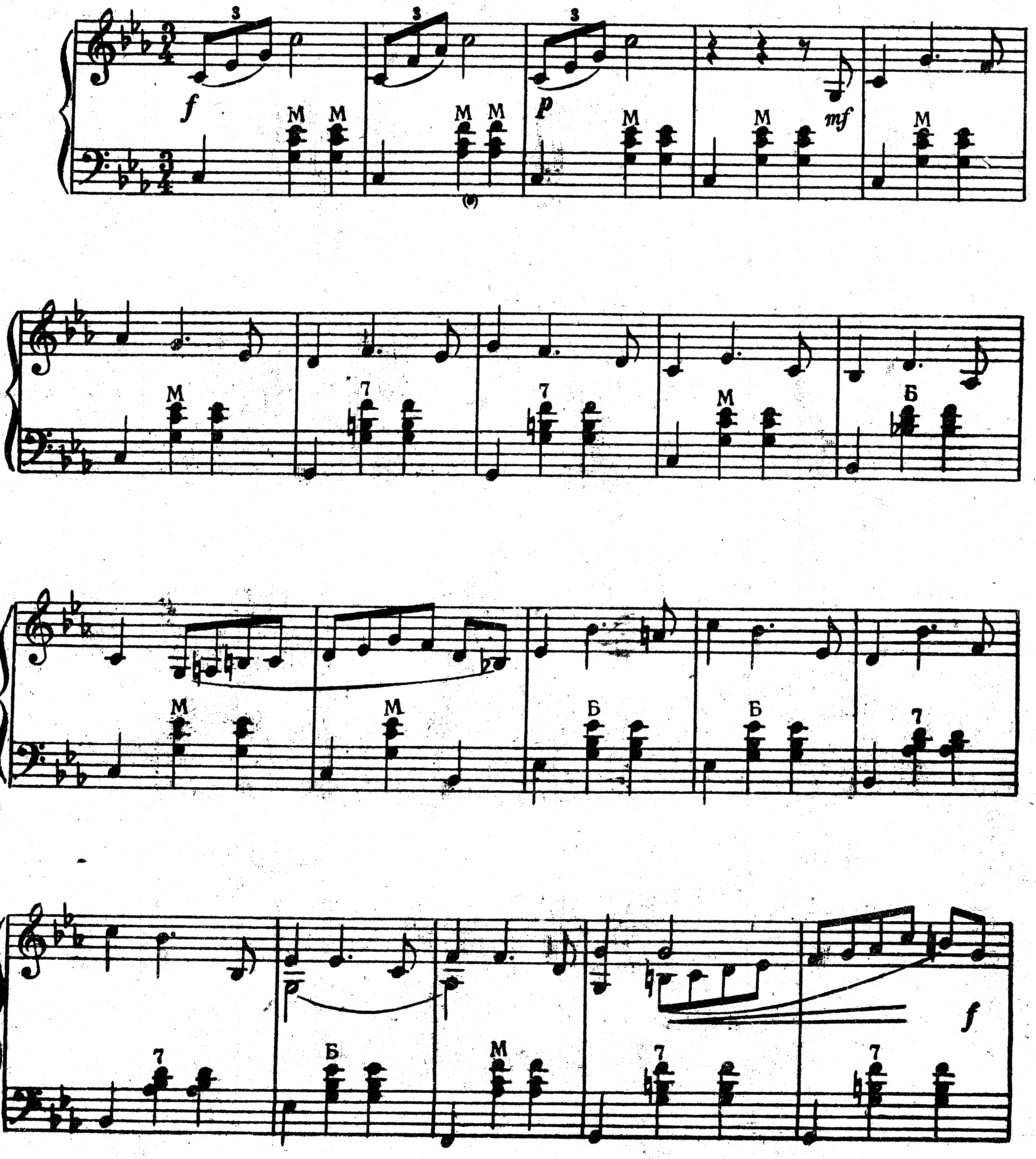


ВАРИАНТ (правая рука)
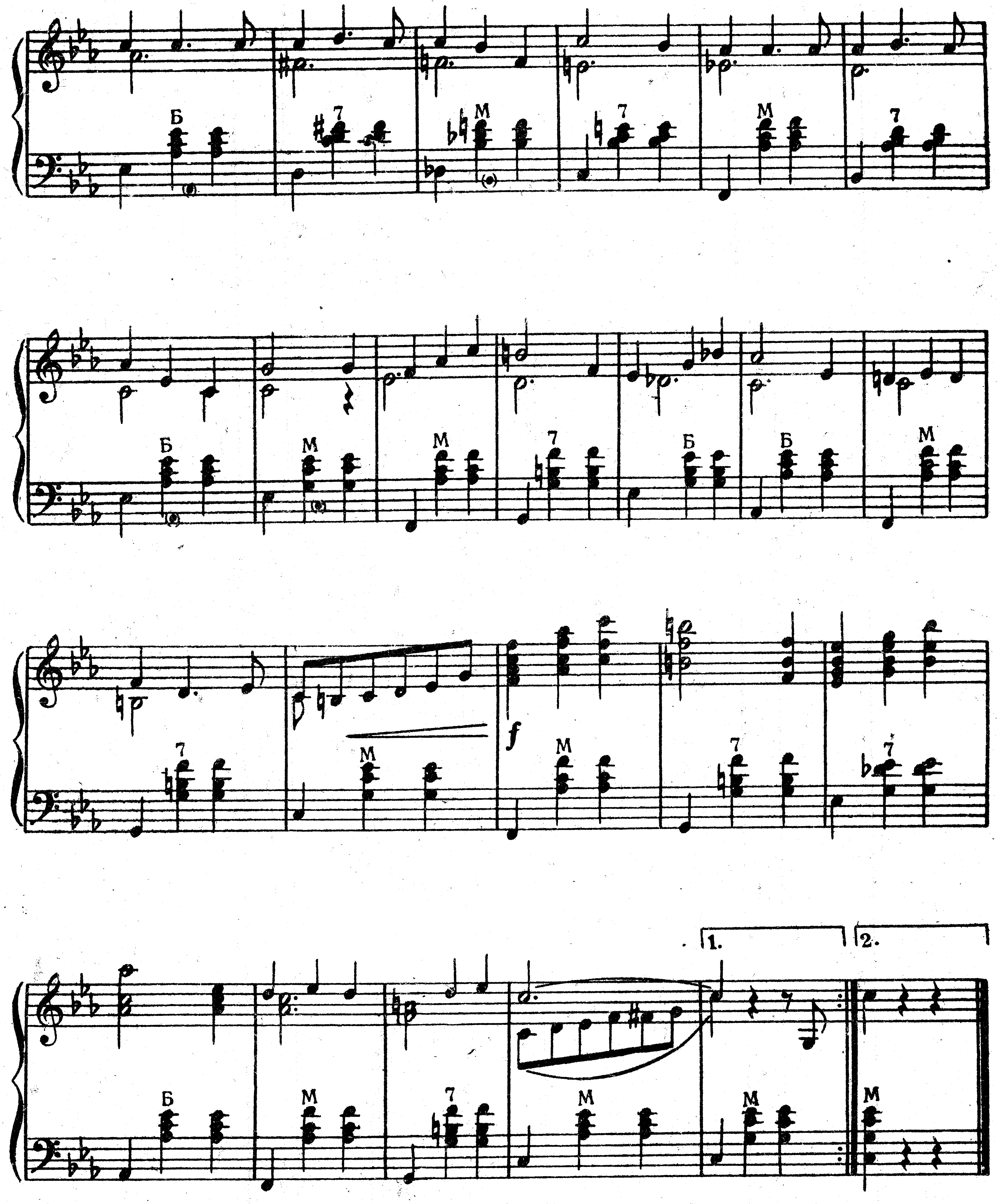


6. Заветный камень

Б. МОКРОУСОВ

Умеренно. Широко
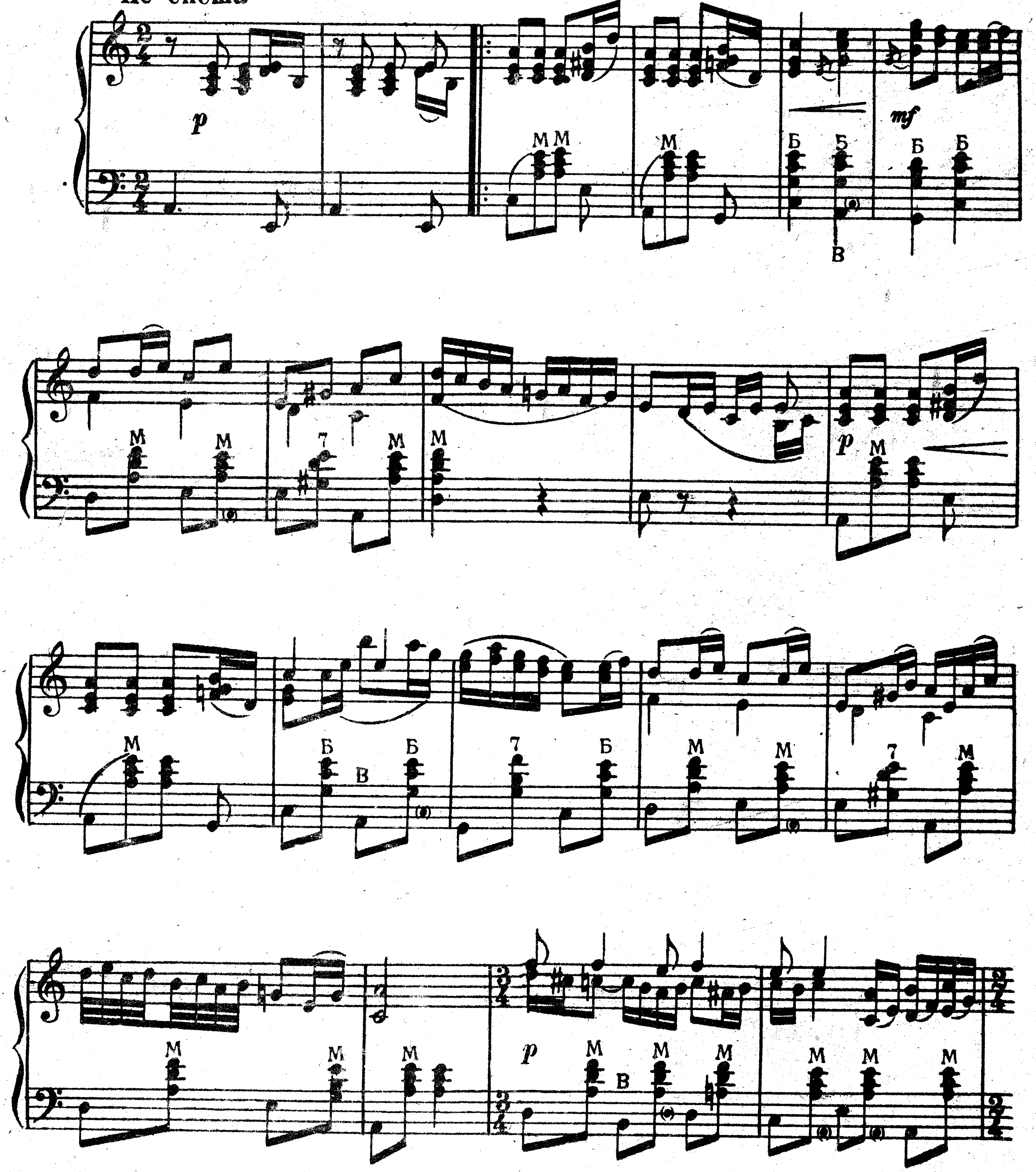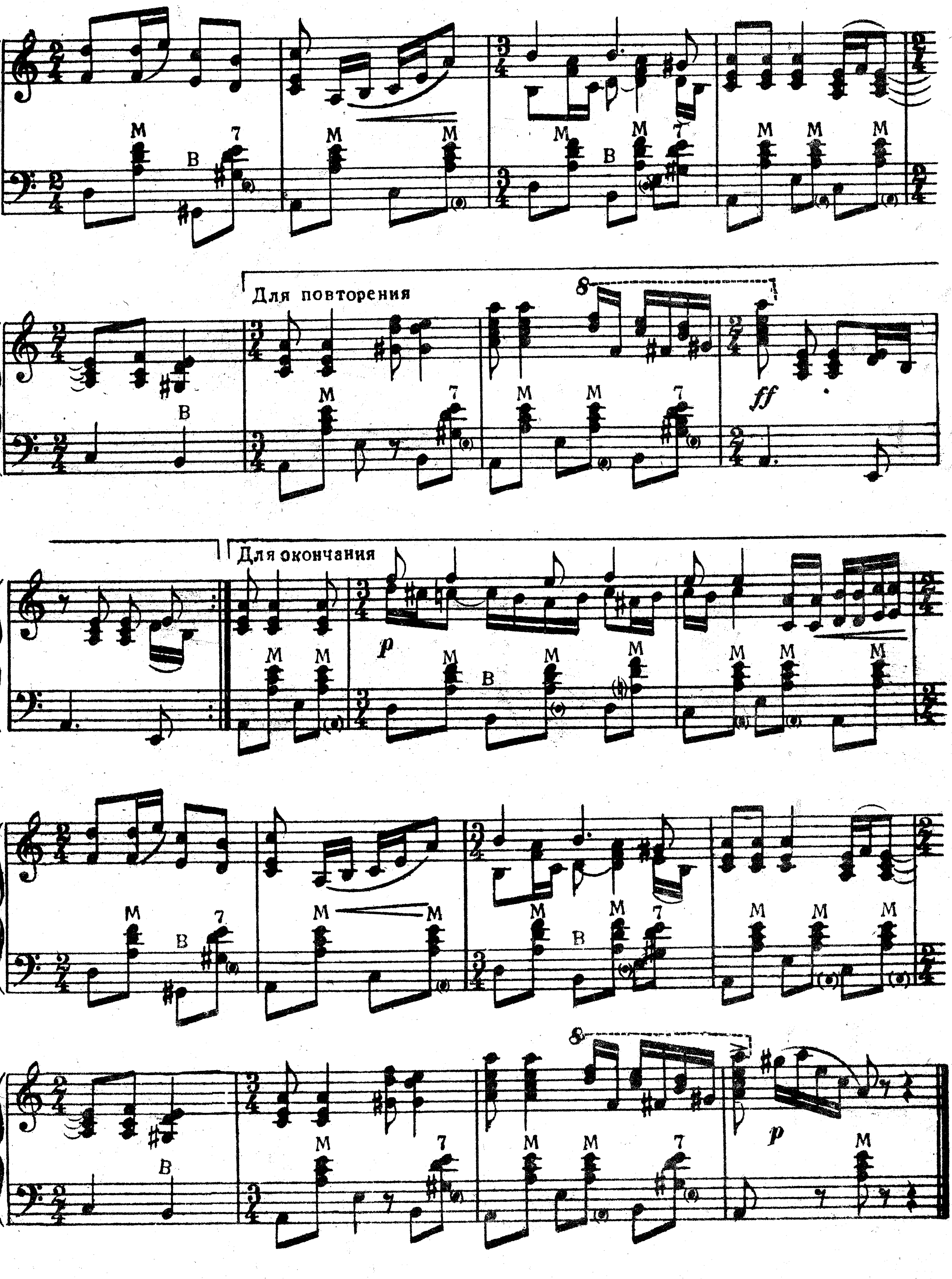




7. На солнечной поляночке

В. СЕДОЙ

Не спеша
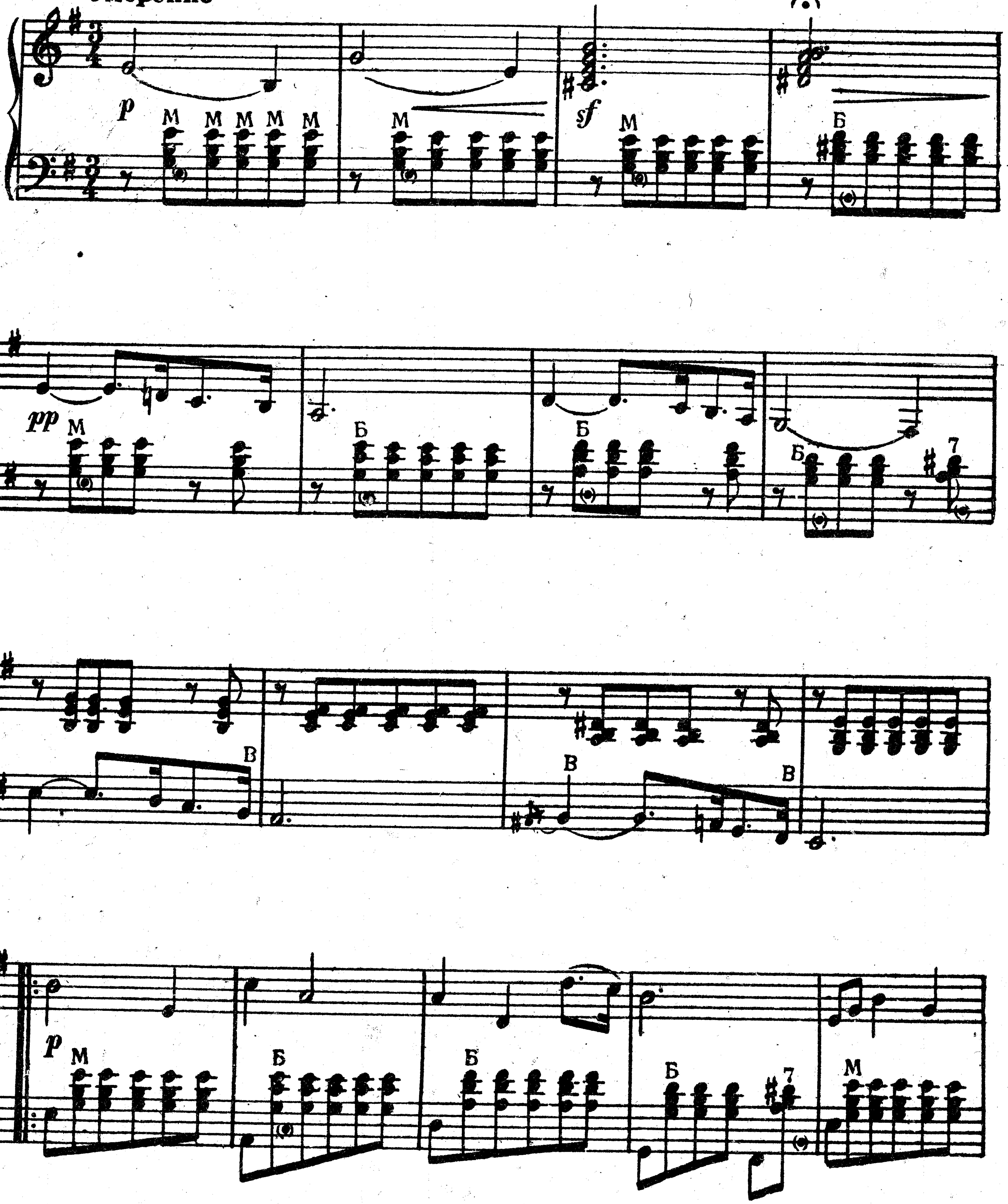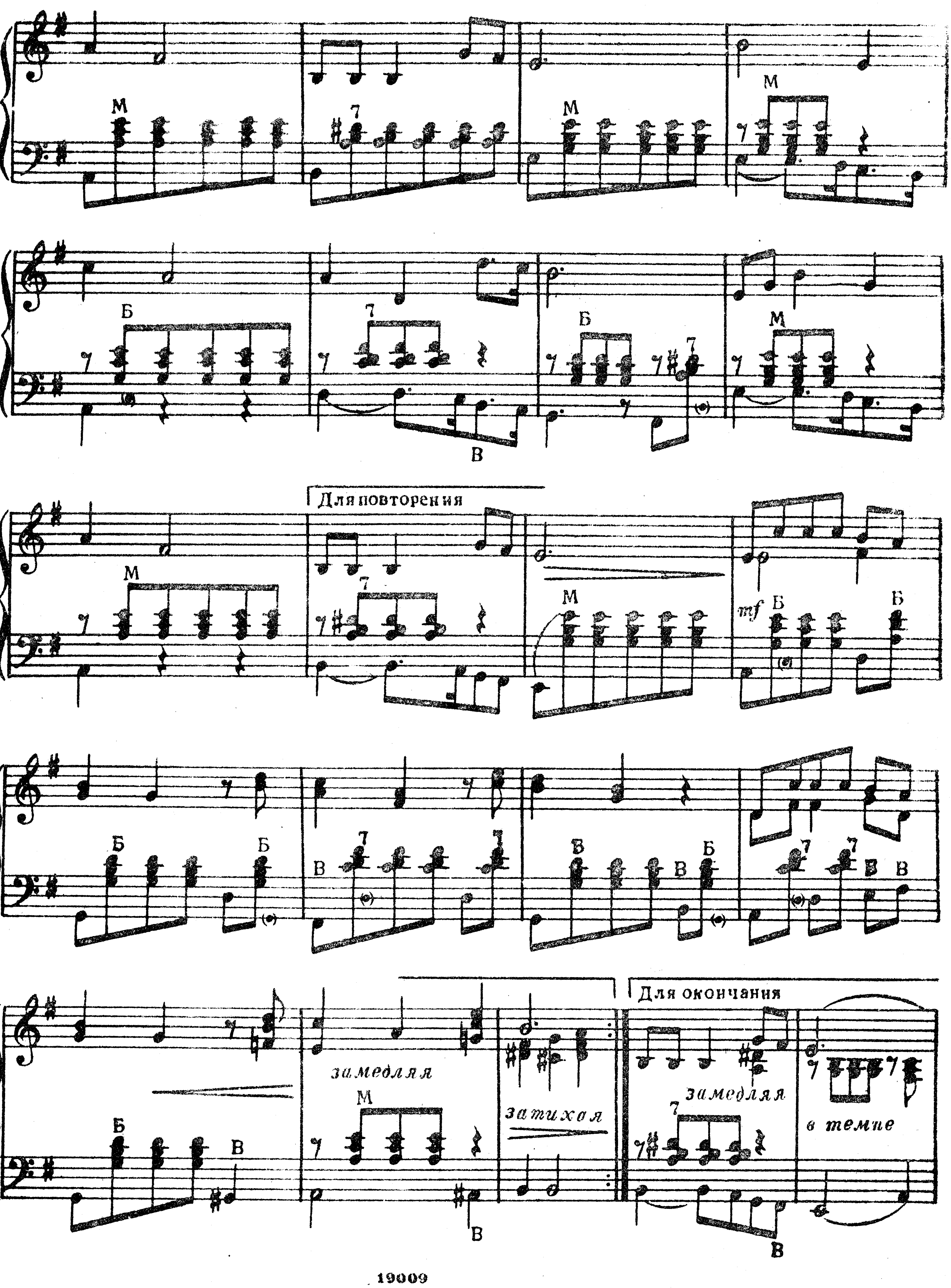



Для повторения
Для окончания

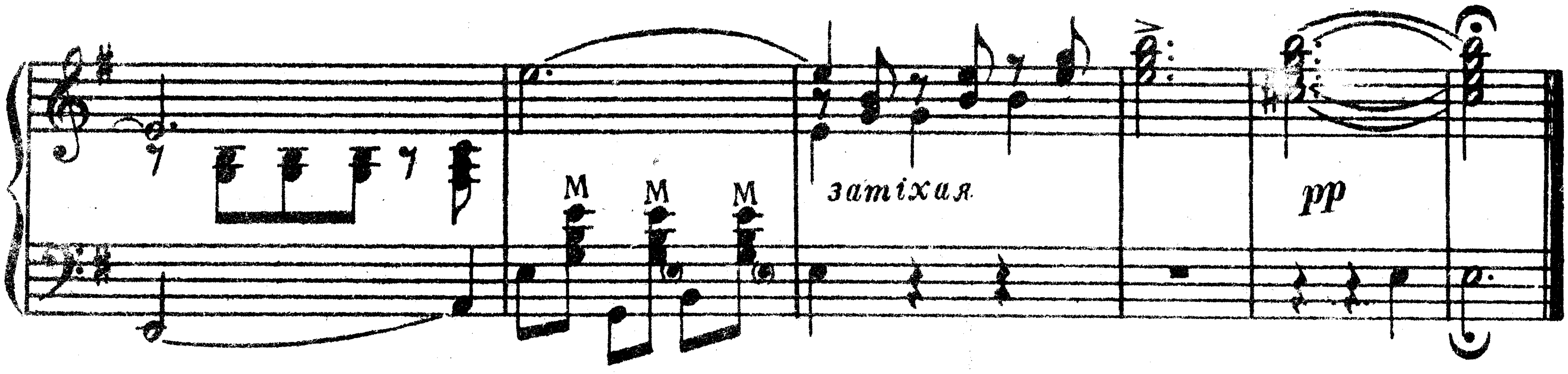
8. Дороги

А. НОВИКОВ

Умеренно
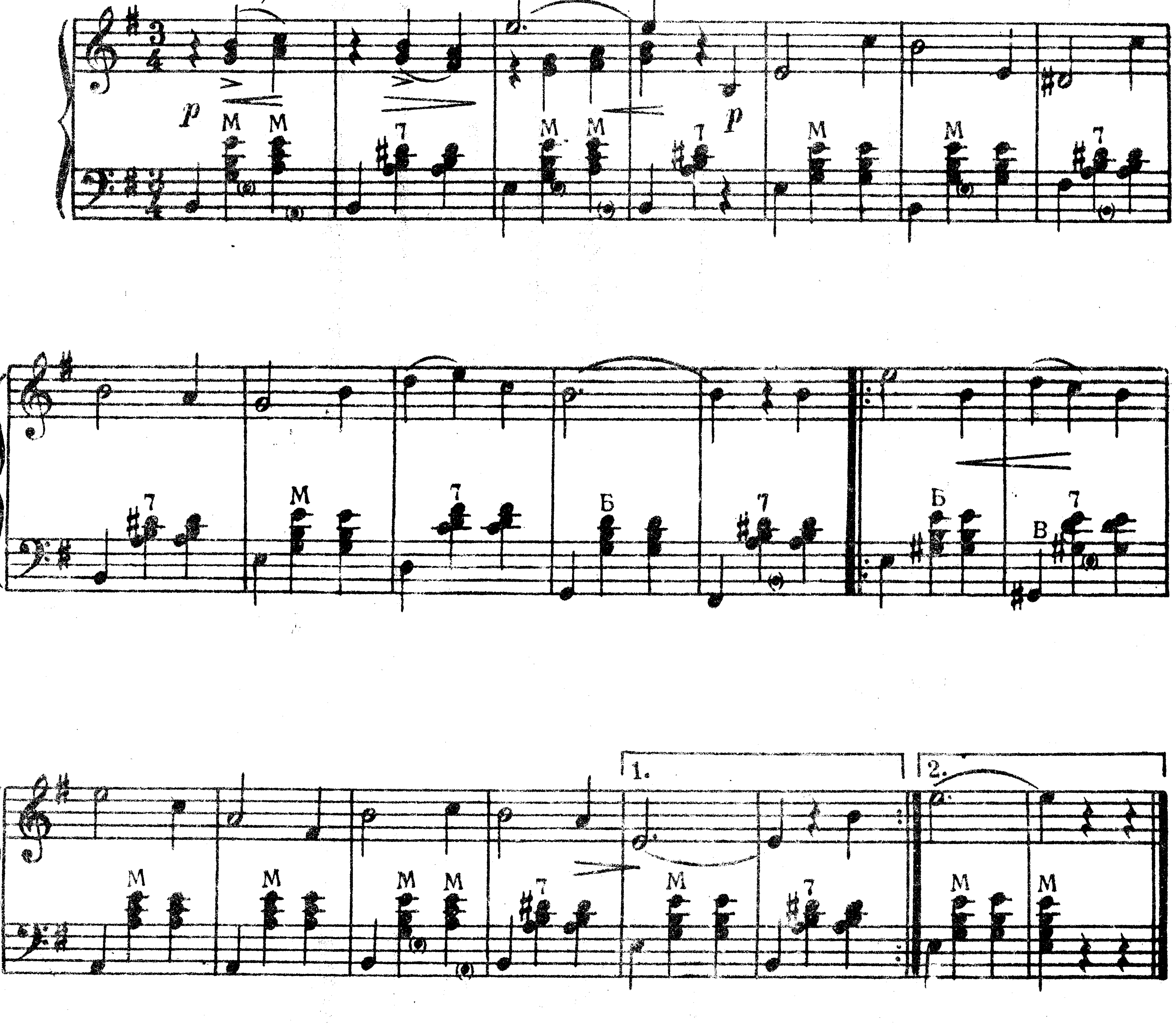



Для повторения
mf
замедляя
затихая
Для окончания
замедляя
в темпе



9. Моя любимая

М. БЛАНТЕР

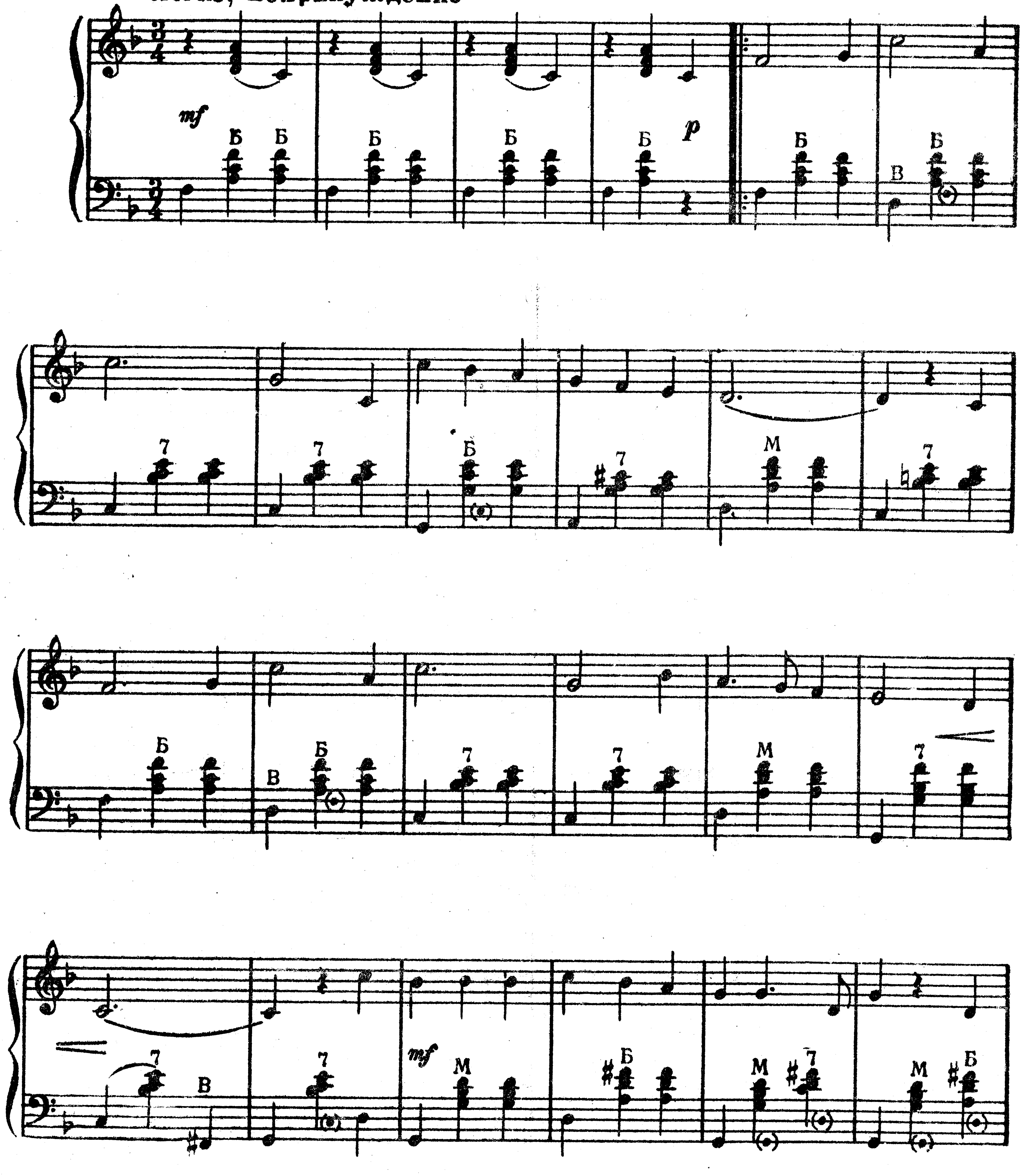
Плавно, не спеша
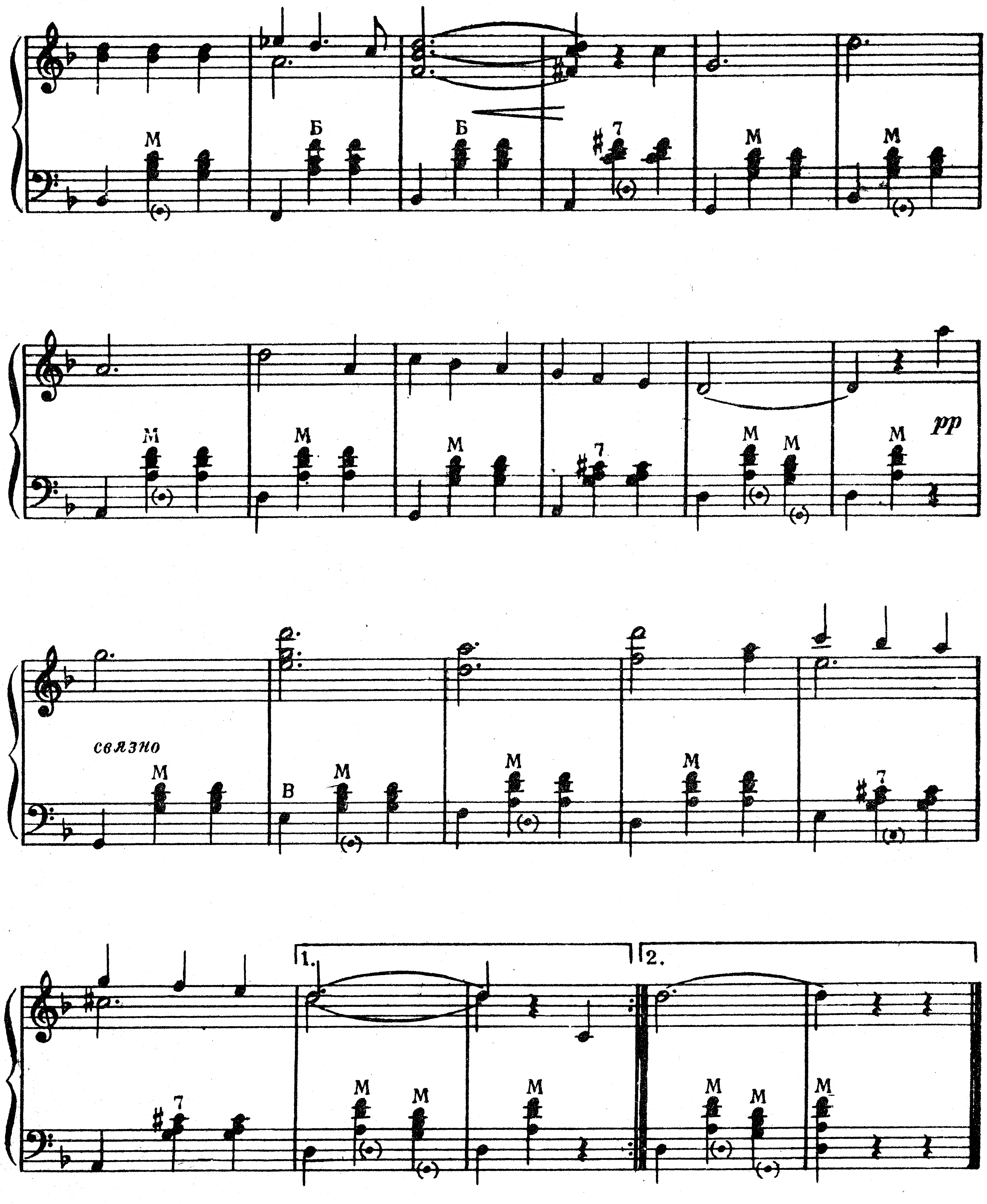


10. Играй, мой баян

В. СЕДОЙ
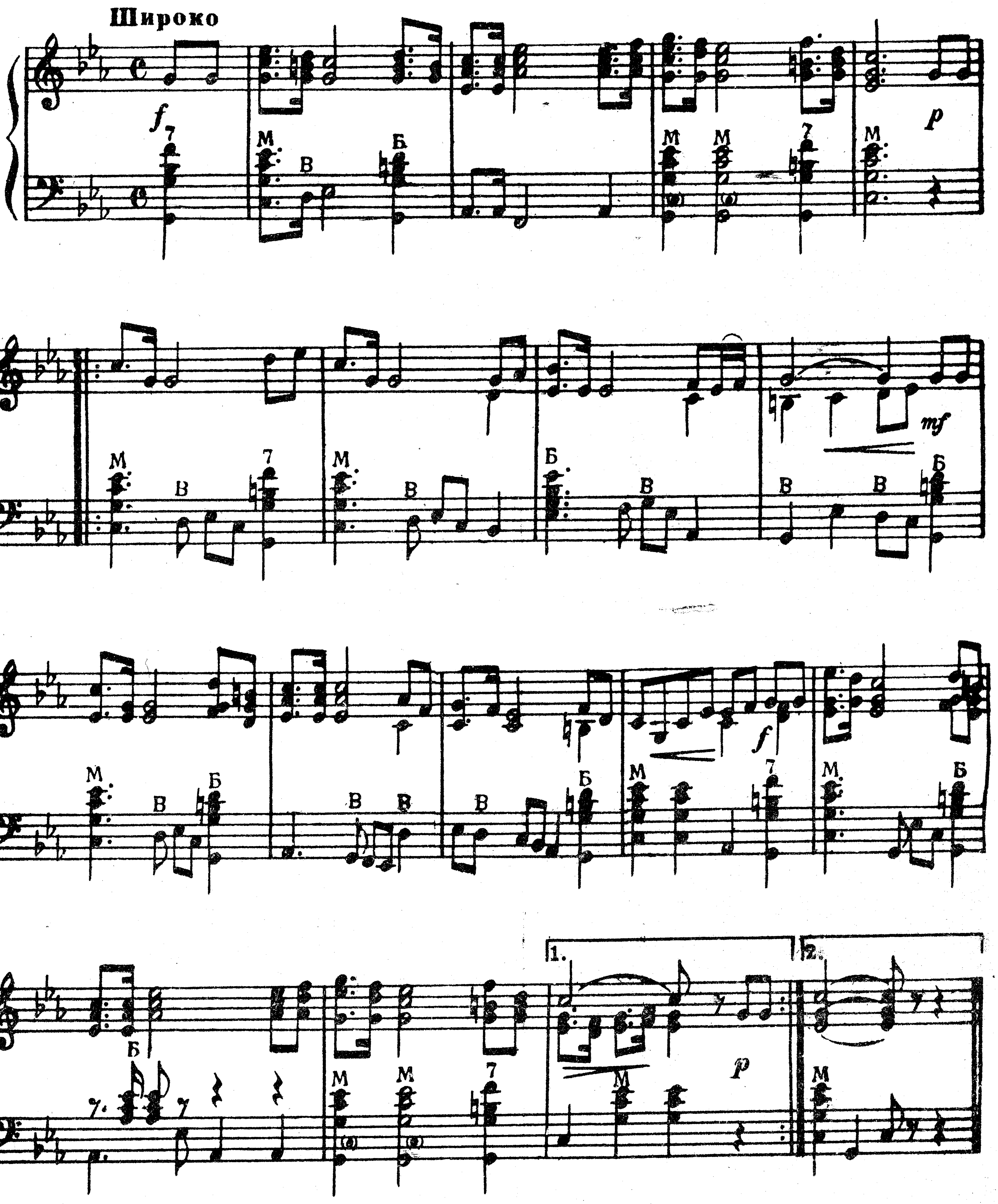
Легко, непринуждённо




М
Б
7
pp
связно
В
1.
2.
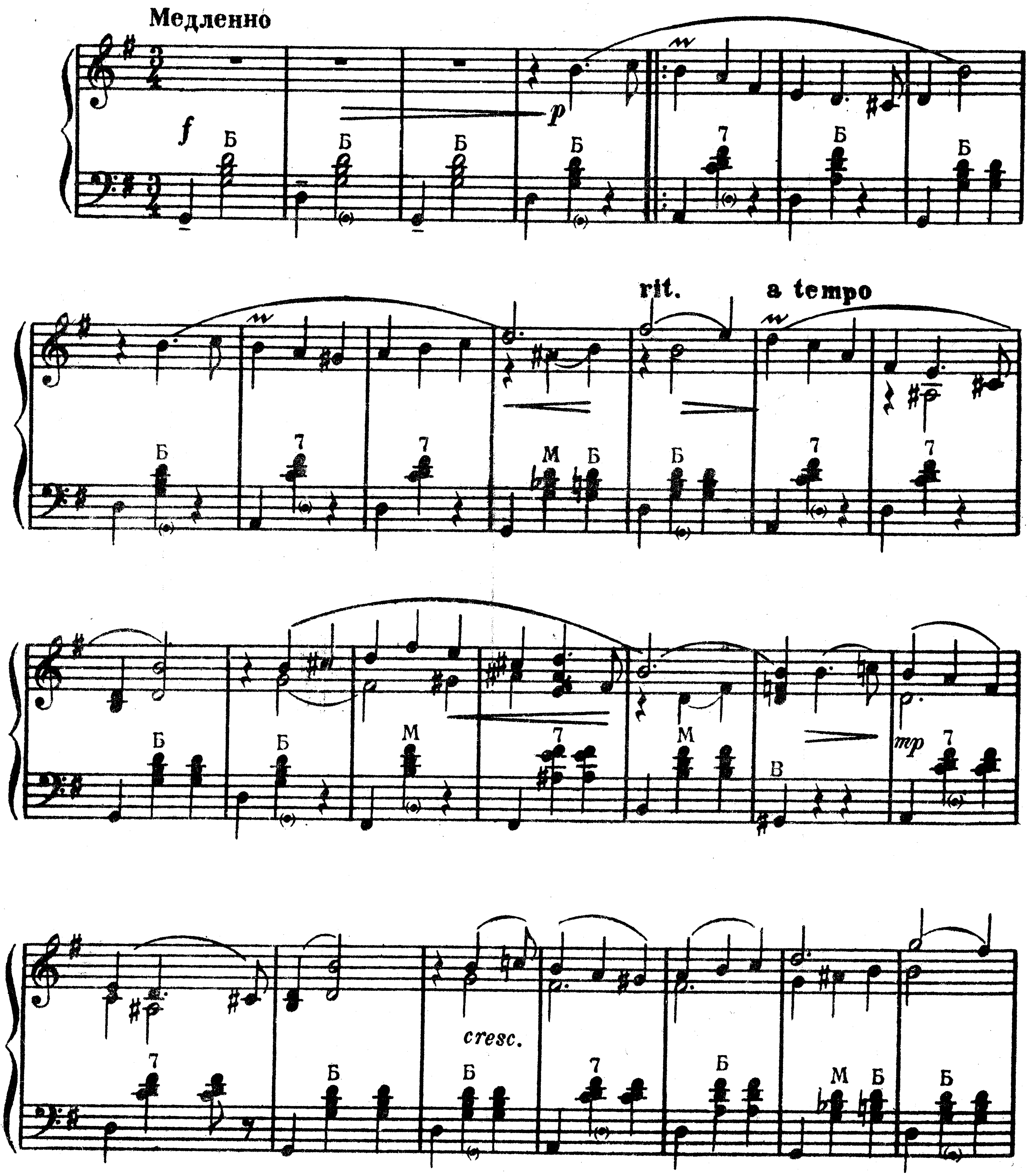
11. Песня о Днепре
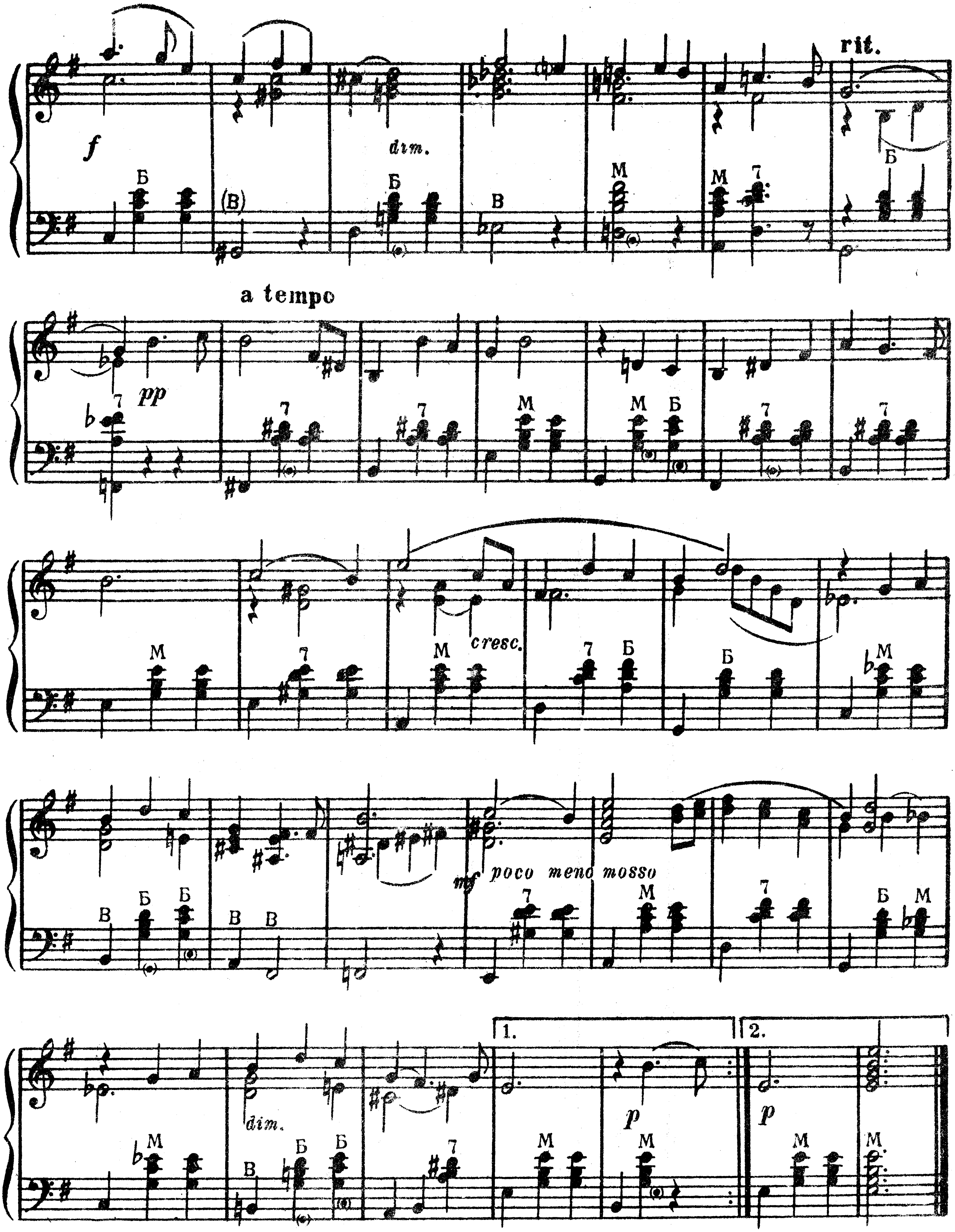
М. ФРАДКИН



12. Песня о Москве
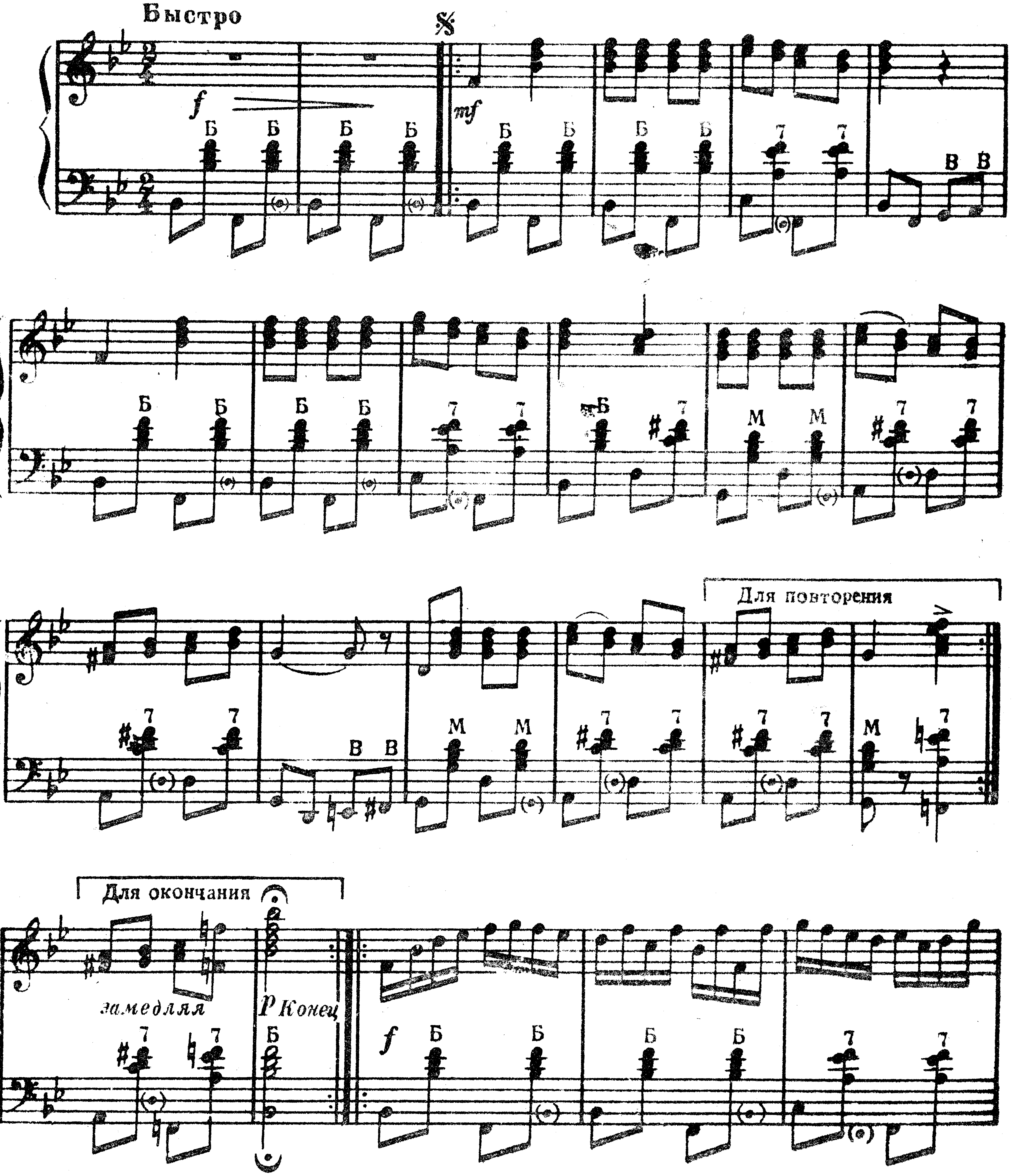
Т. ХРЕННИКОВ
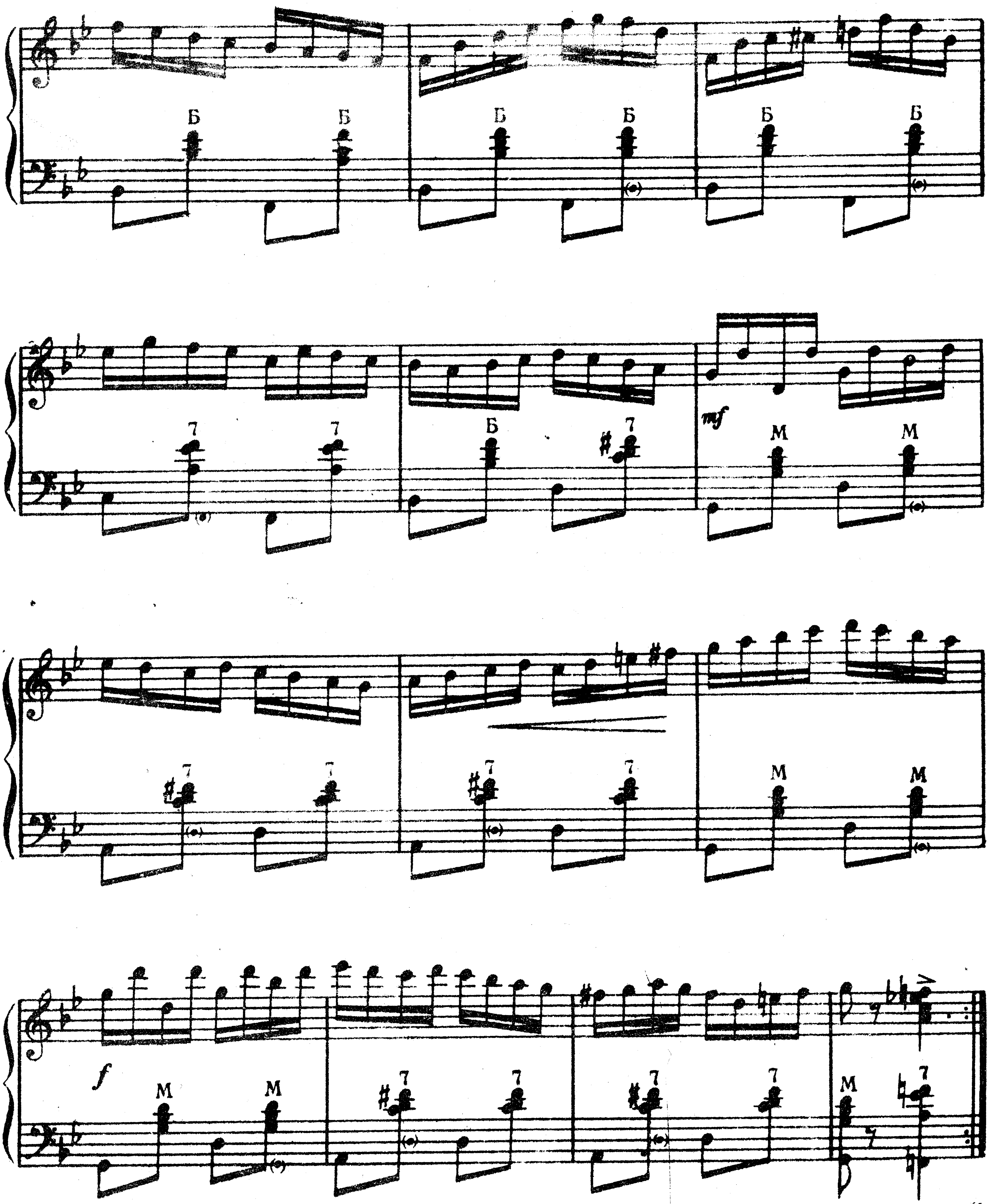



rit.
f
dim.
a tempo
pp
cresc.
mf poco meno mosso
dim.
1.
2.
p
p

13. Есть на севере хороший городок

Т. ХРЕННИКОВ
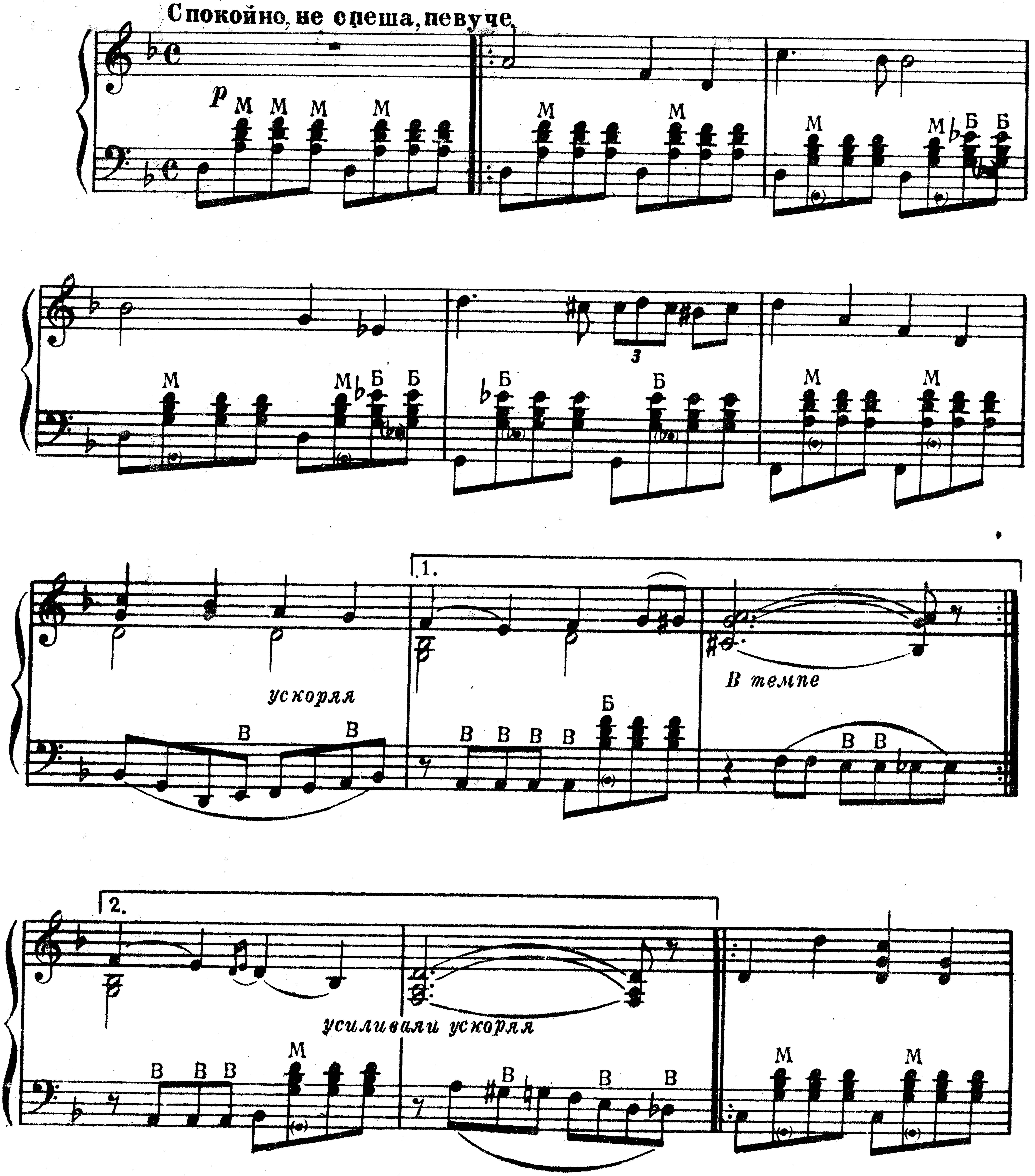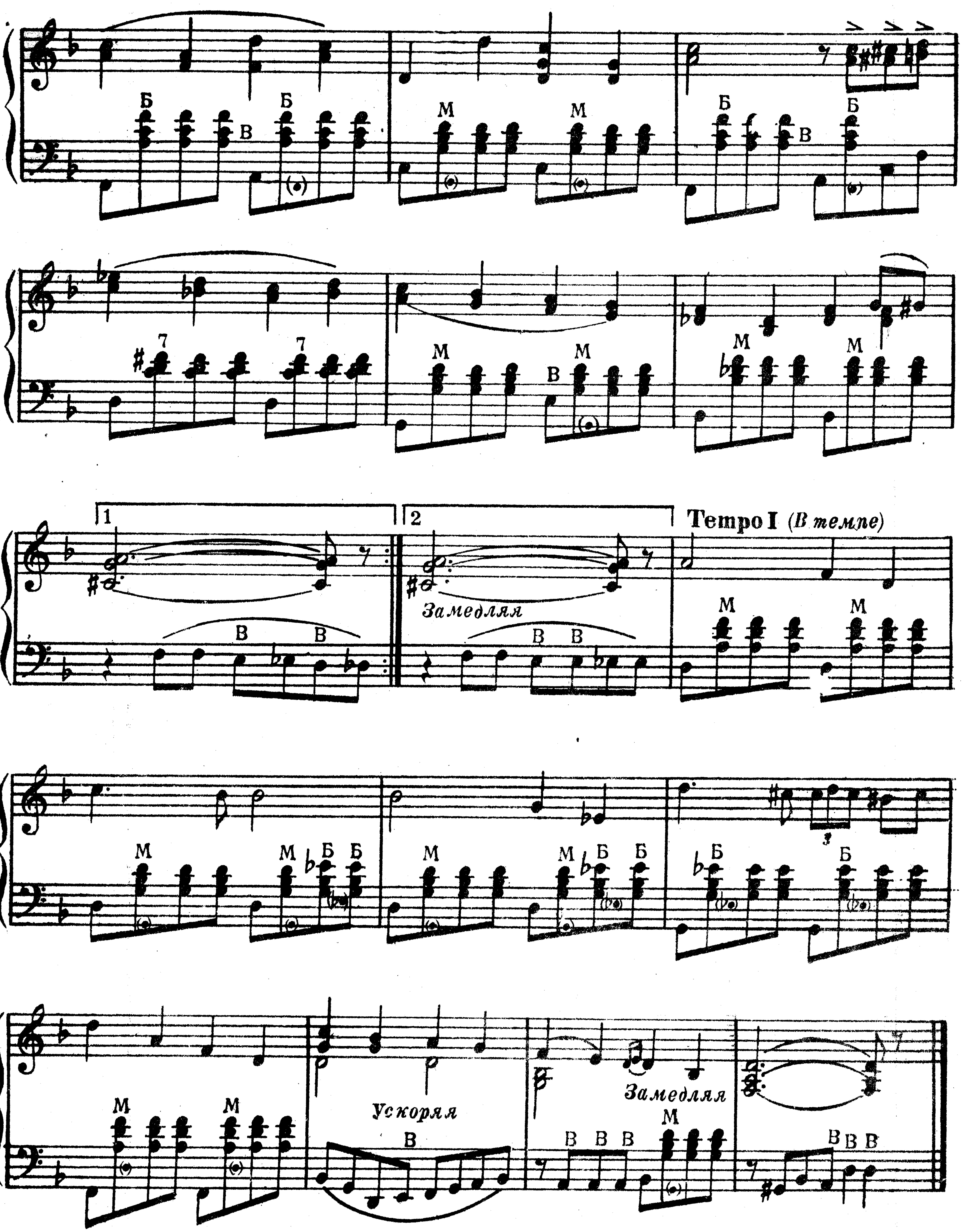




Повторить сначала от знака 𝄋 до слова „Конец“

14. Море Балтийское
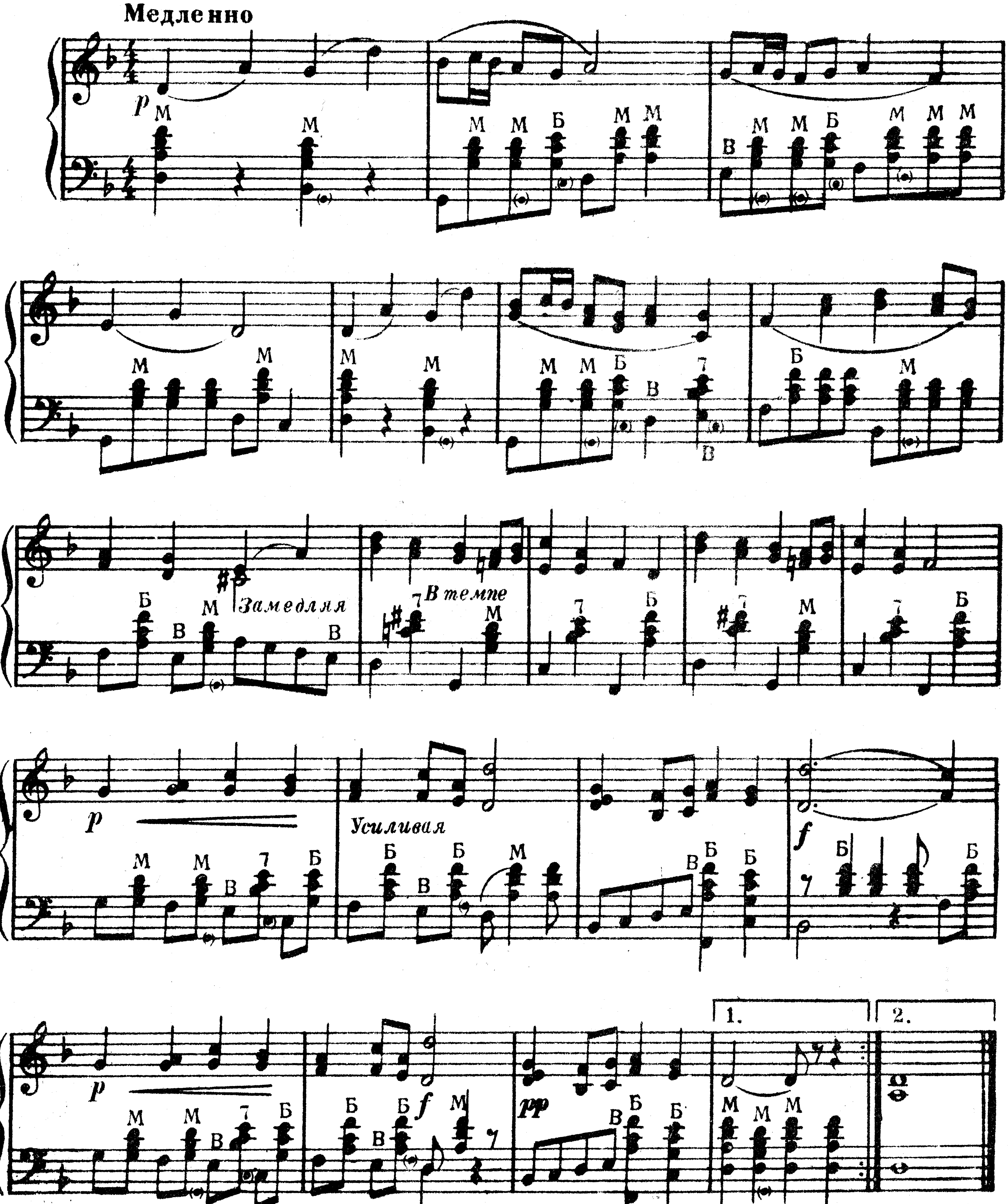
А. ХАЧАТУРЯН




Замедляя
Tempo I (В темпе)
Ускоряя
Замедляя

15. Соловей-соловушка

ЯК. СТОЛЛЯР

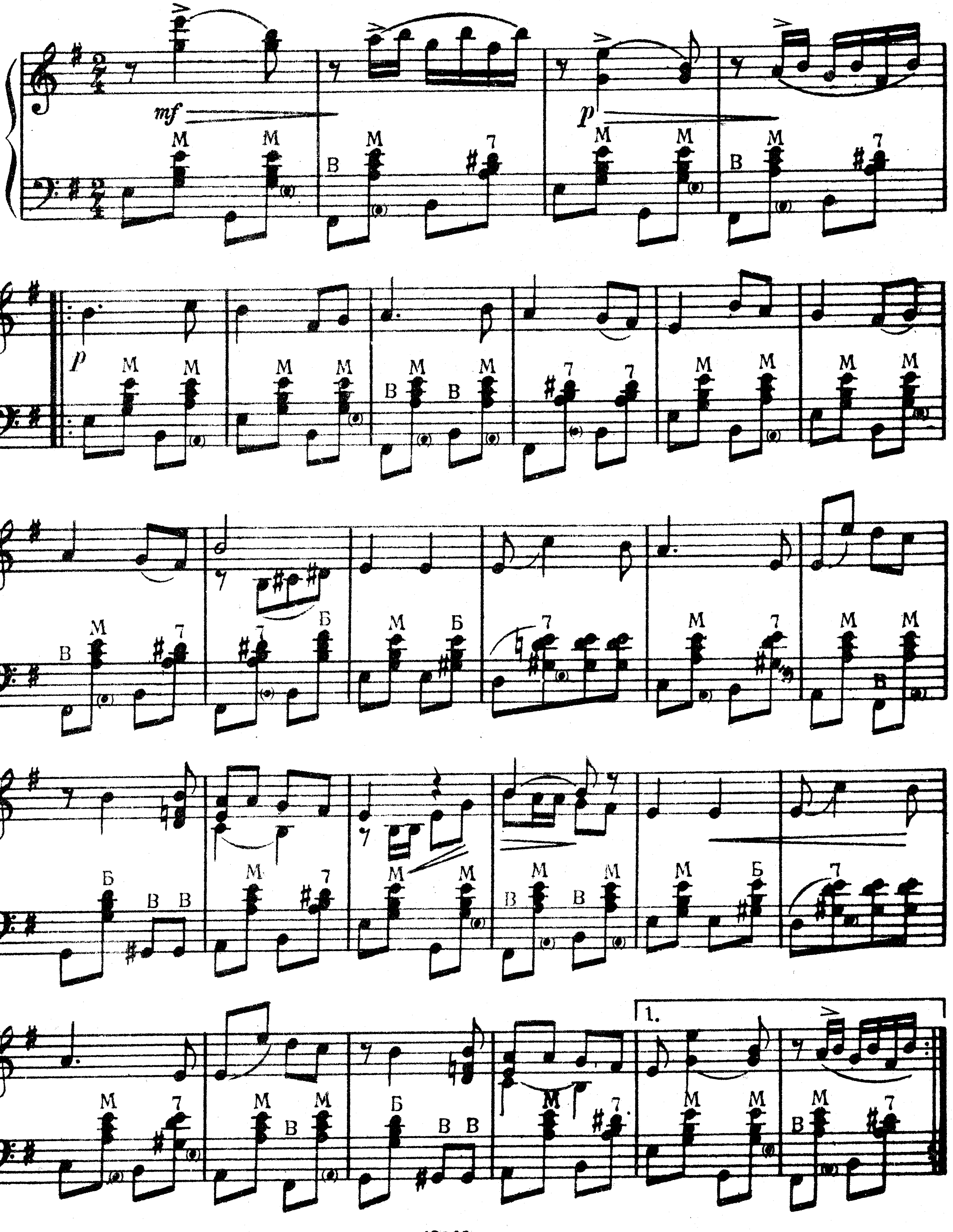


19009
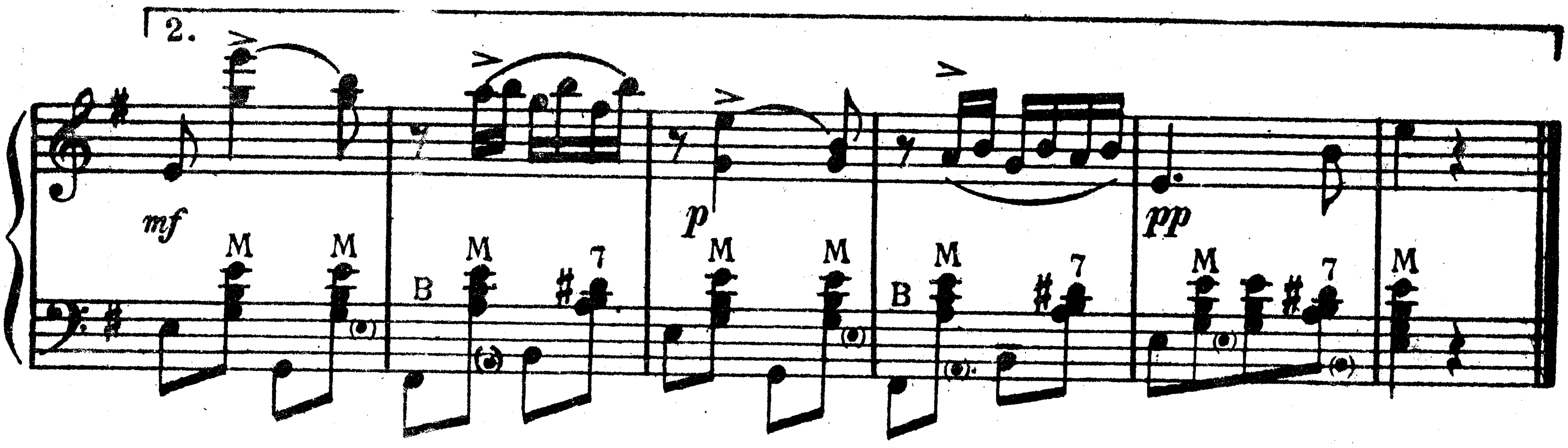
16. Под звёздами балканскими

М. БЛАНТЕР

Не очень скоро
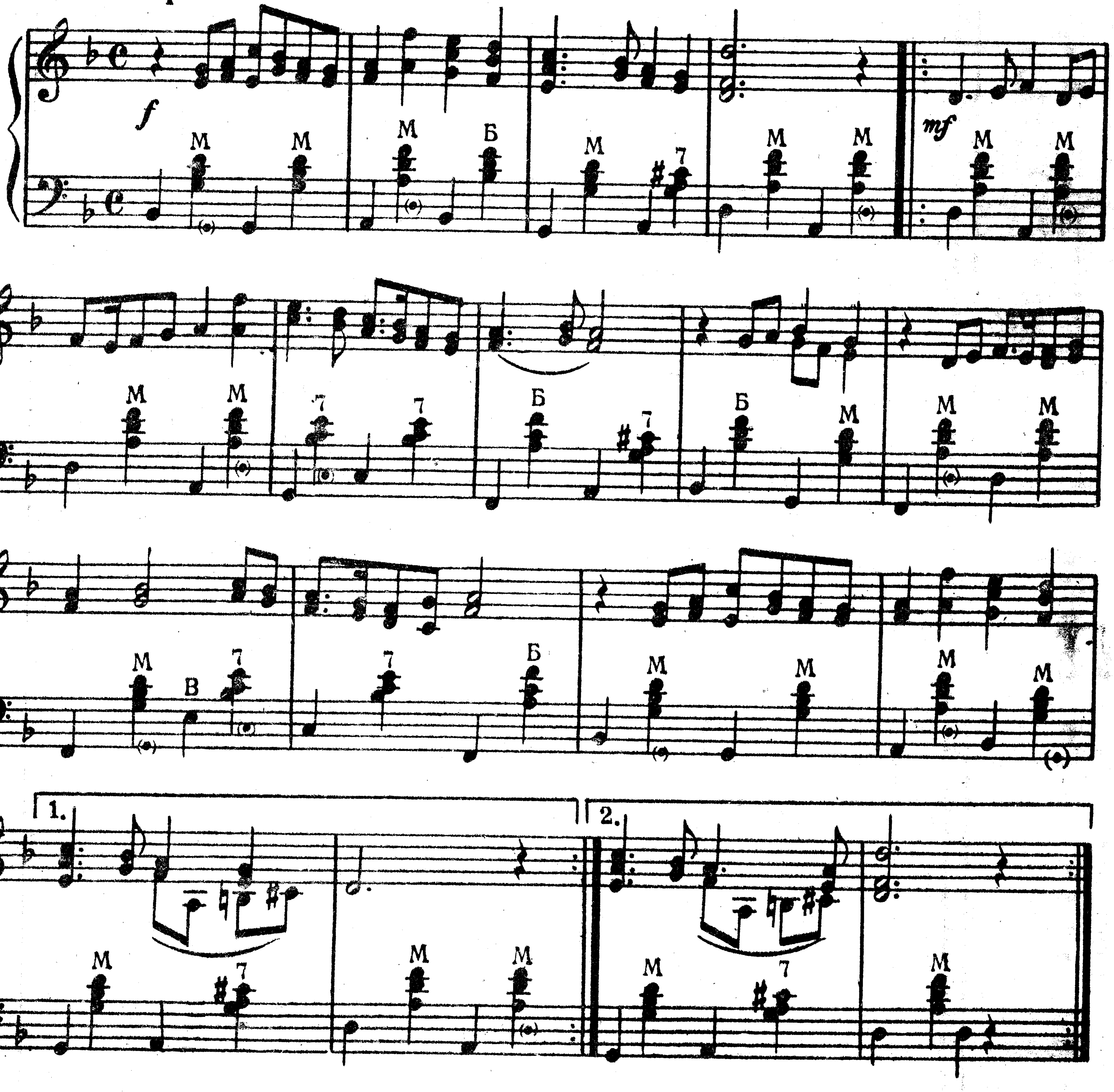


19009



17. Партизанская

Умеренно

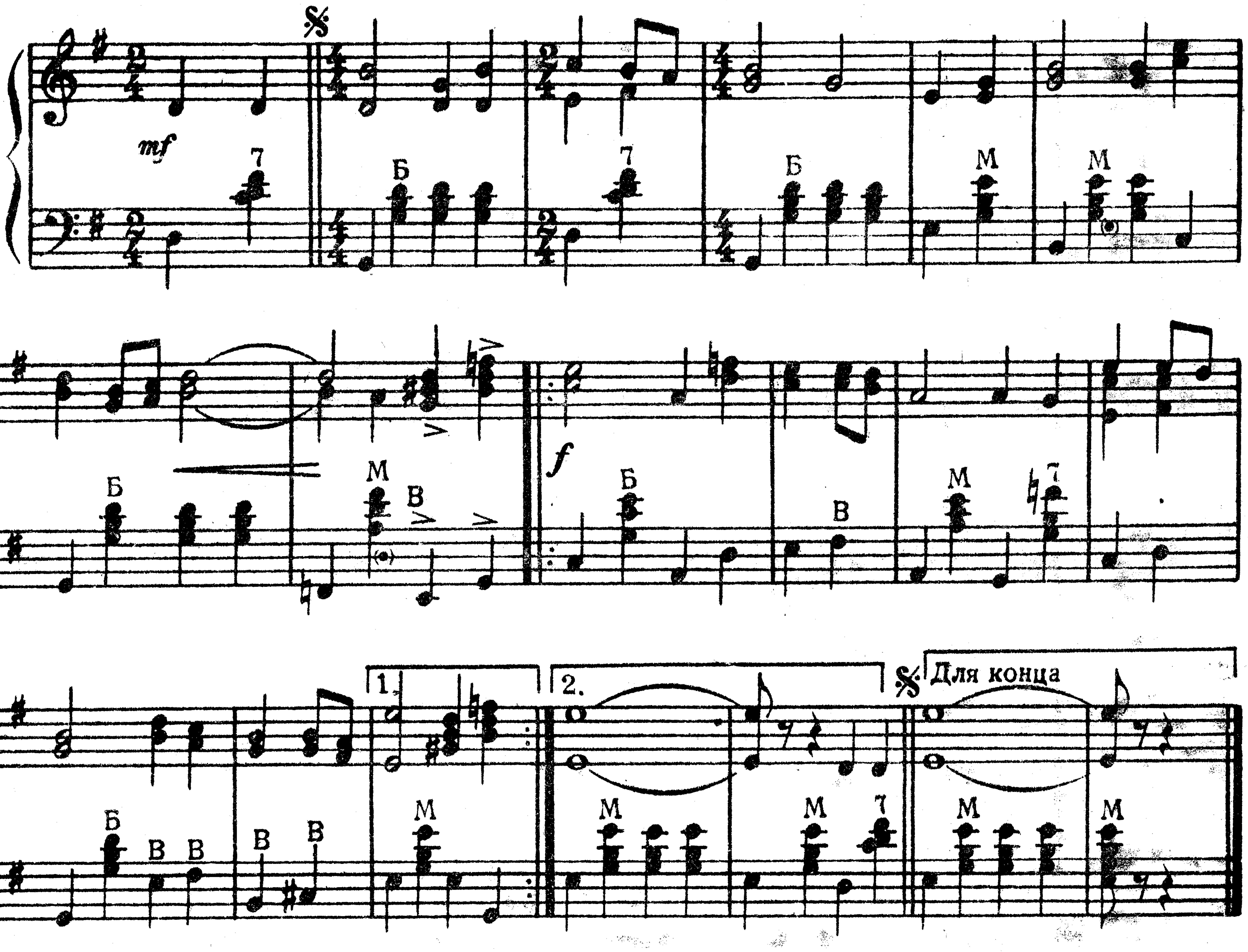
М. ЦВЕТАЕВ



18. Колхозная песня о Москве

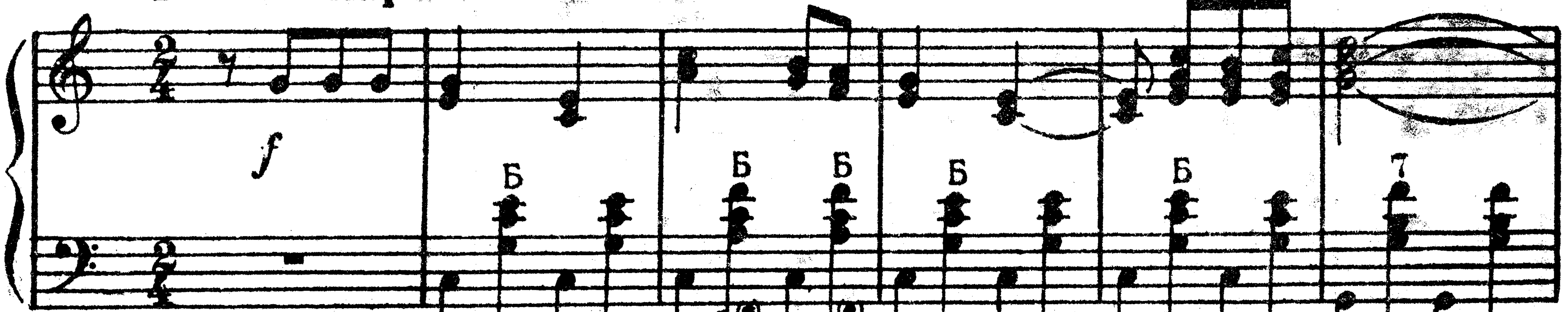
Ф. МАСЛОВ
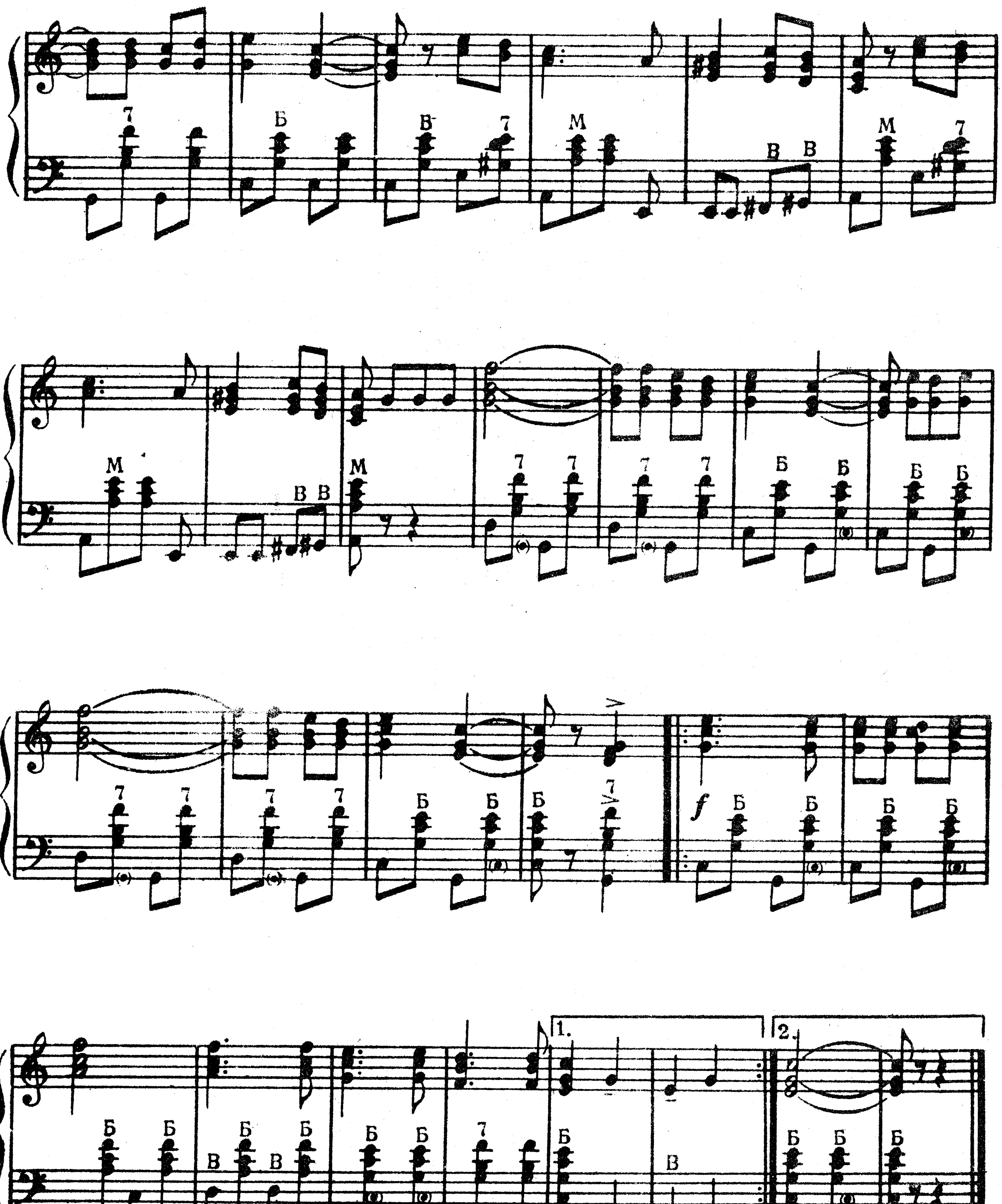
Торжественно



19. Бородино

В темпе марша
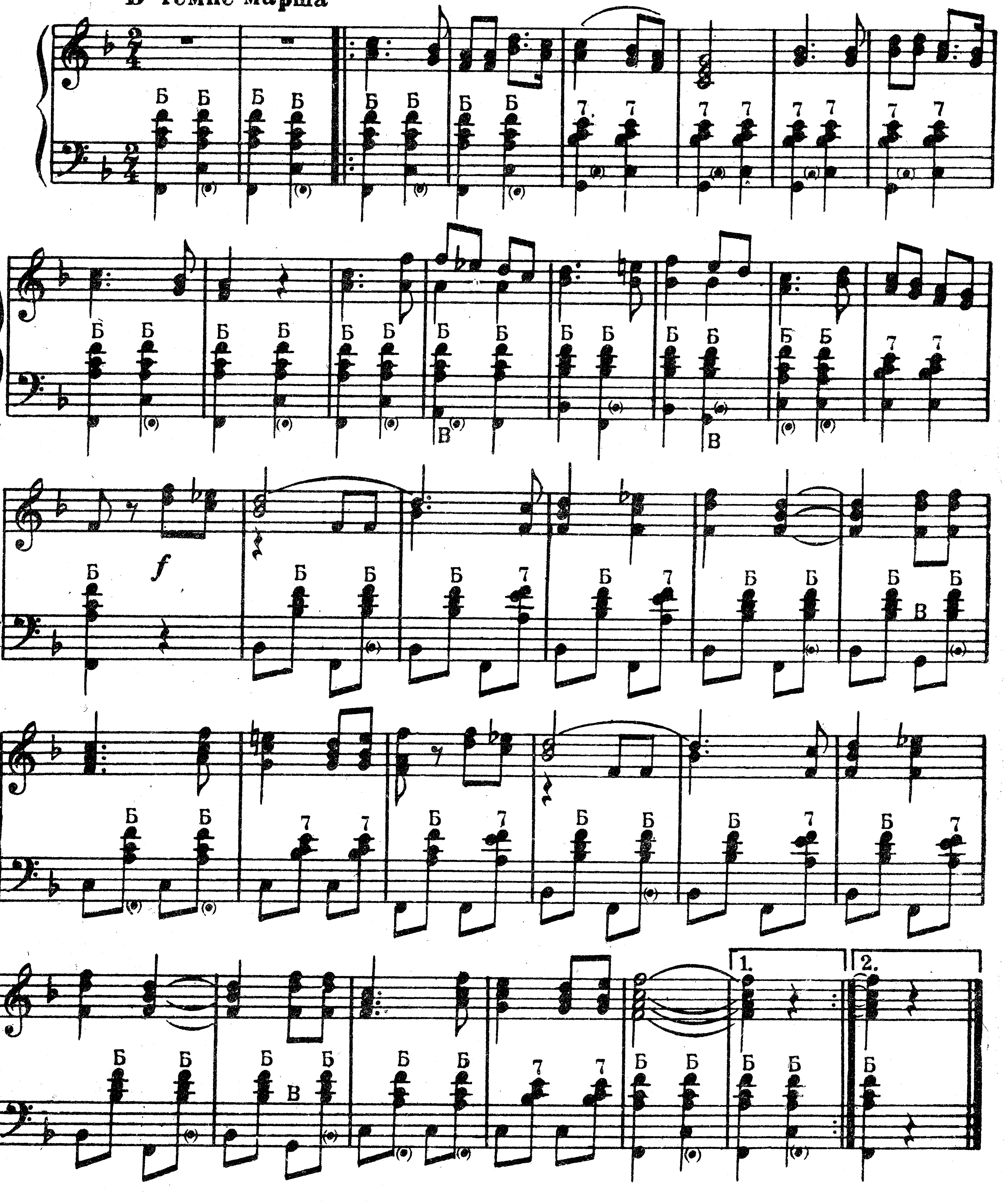




1.
2.

20. Взвейтесь, соколы, орлами
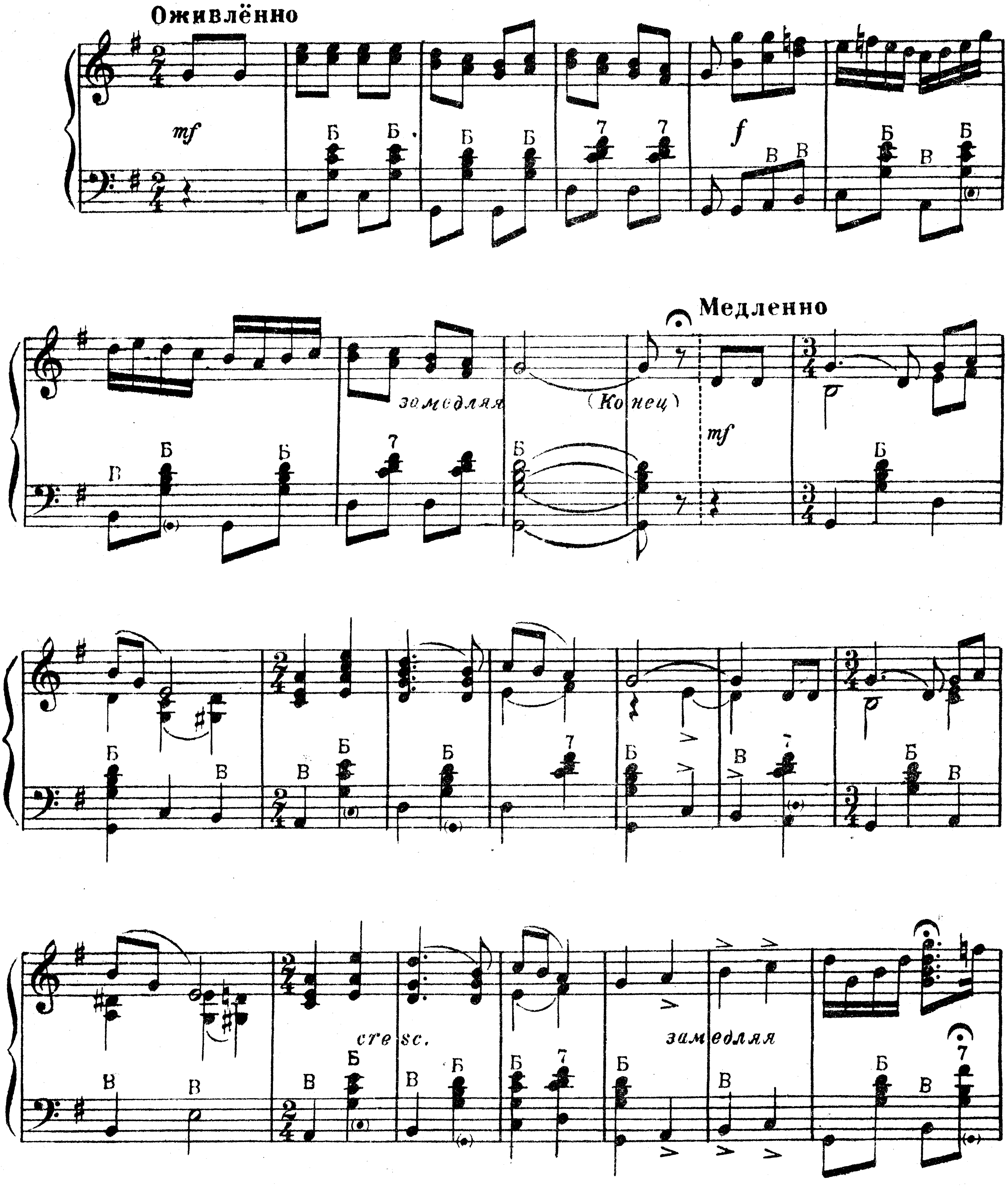
Старинная солдатская песня

В темпе марша
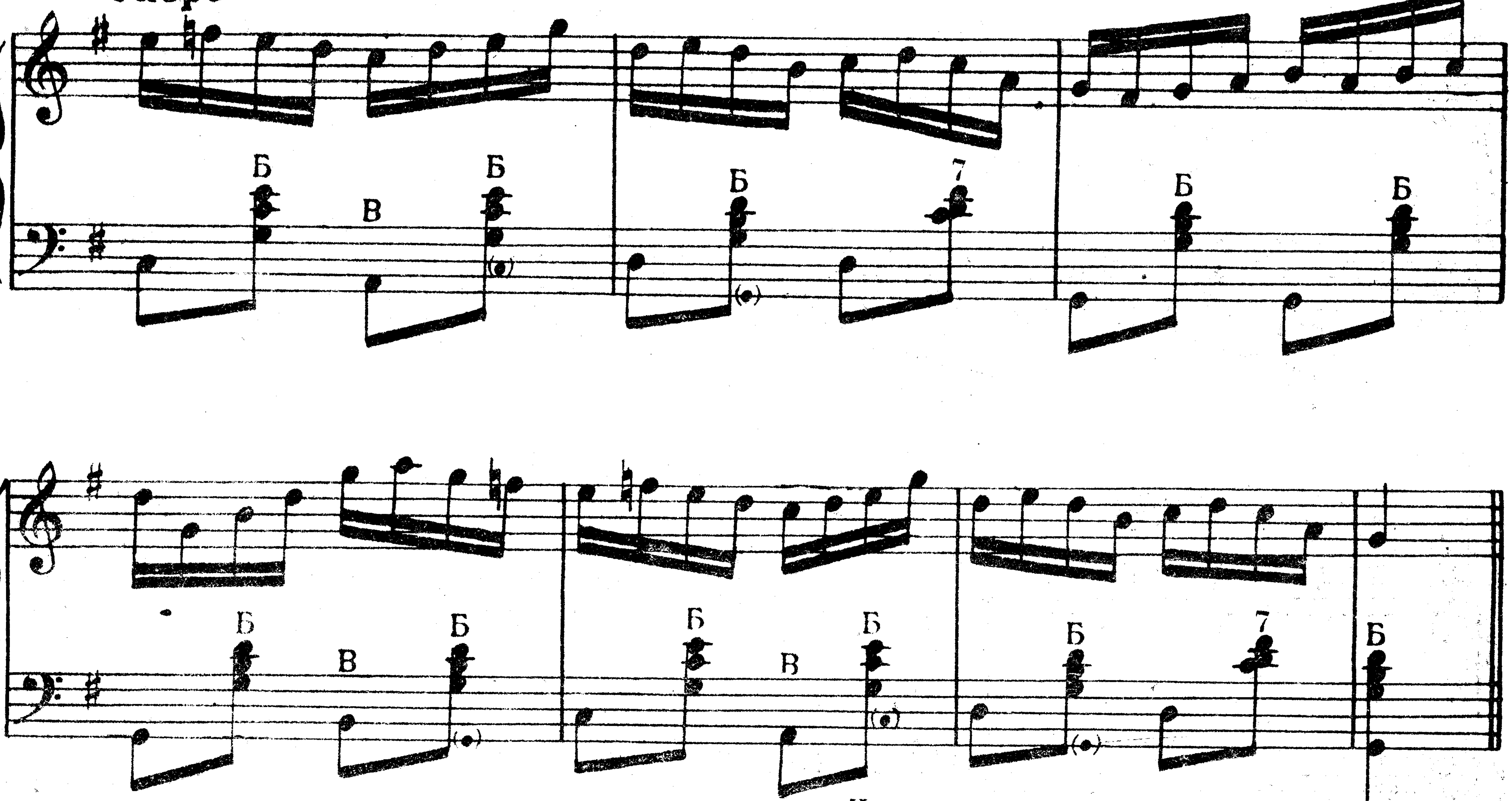


21. Рябинушка

Обработка А. НОВИКОВА



19009

Скоро

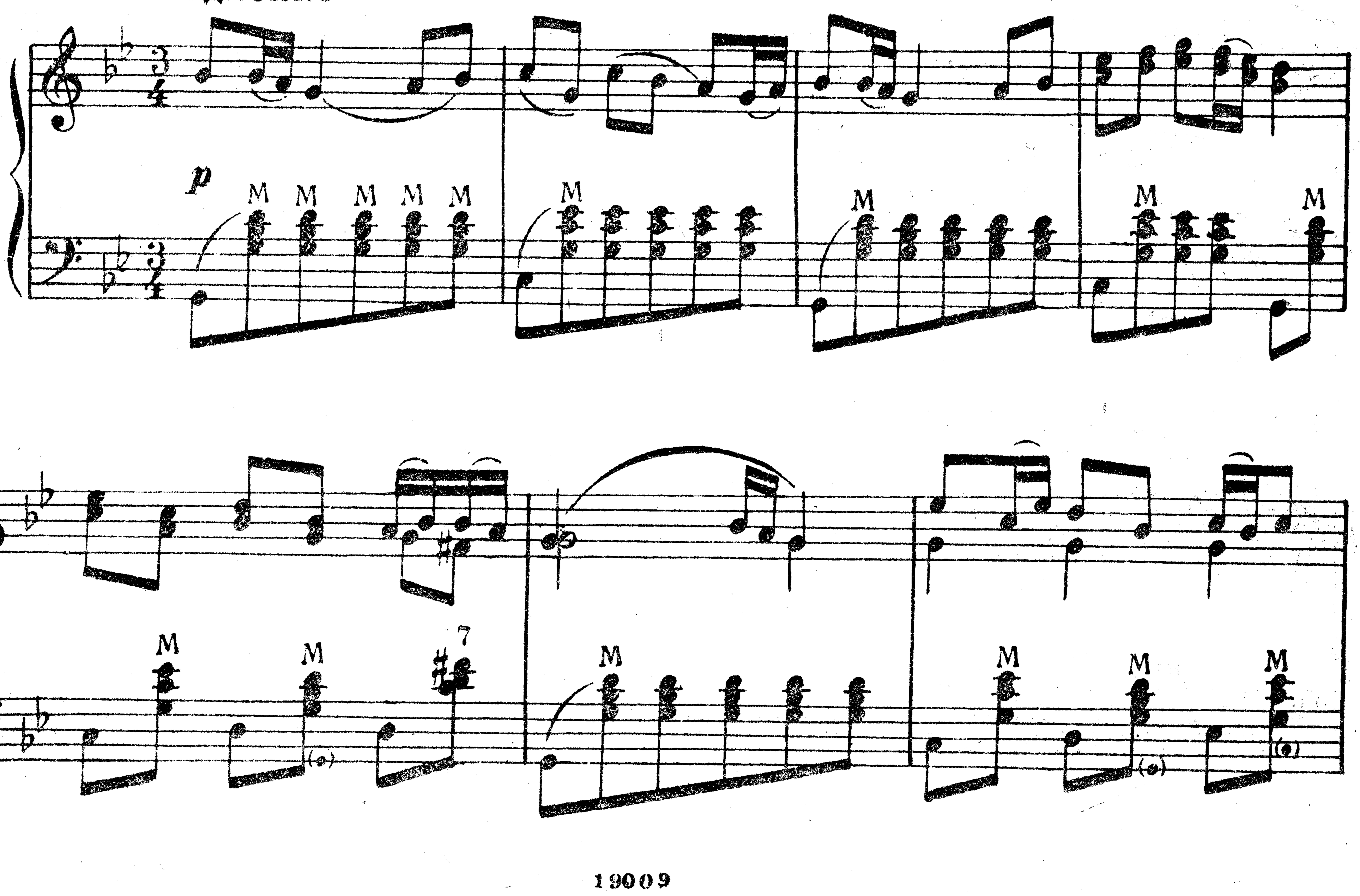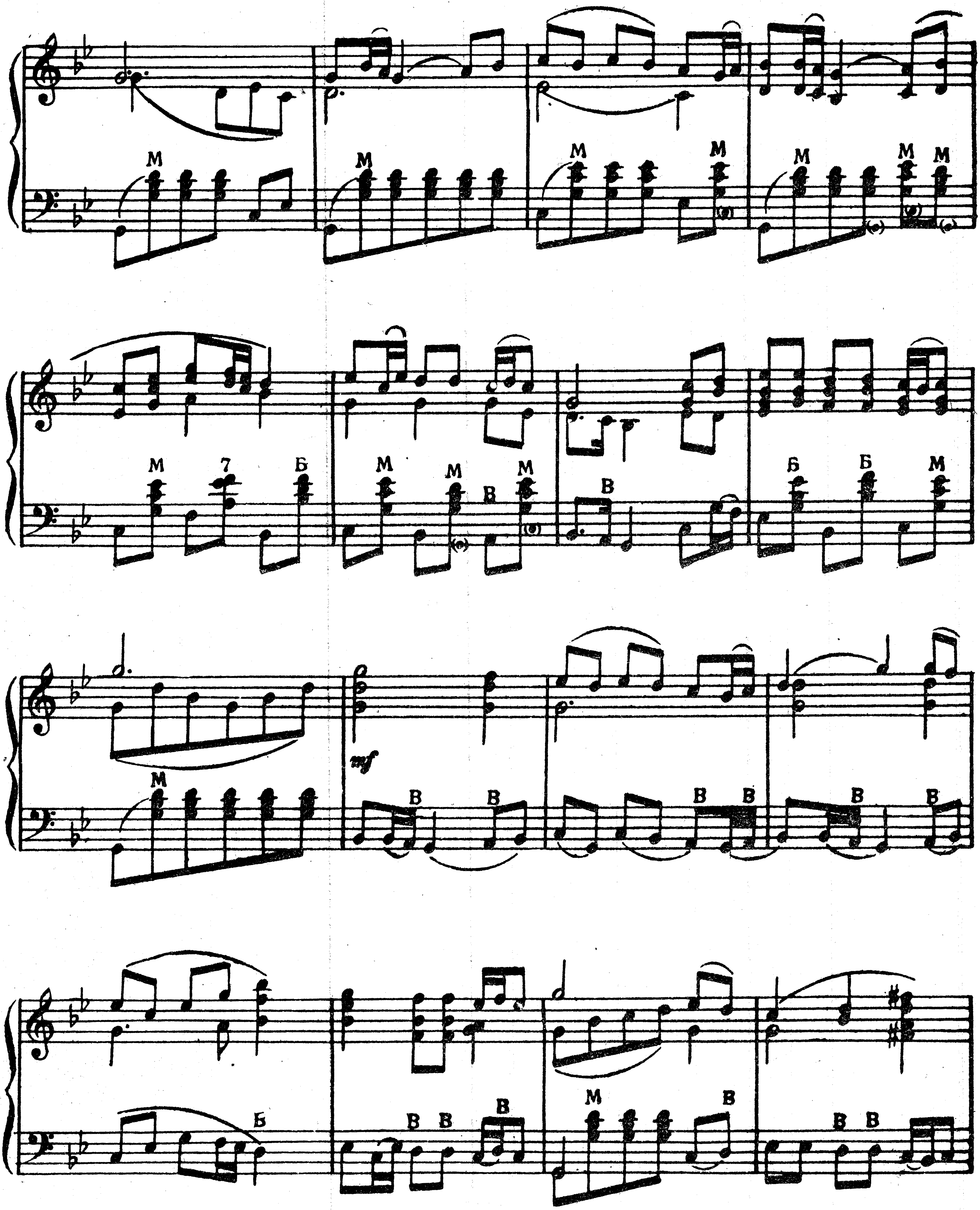


Повторить сначала до слова „Конец"
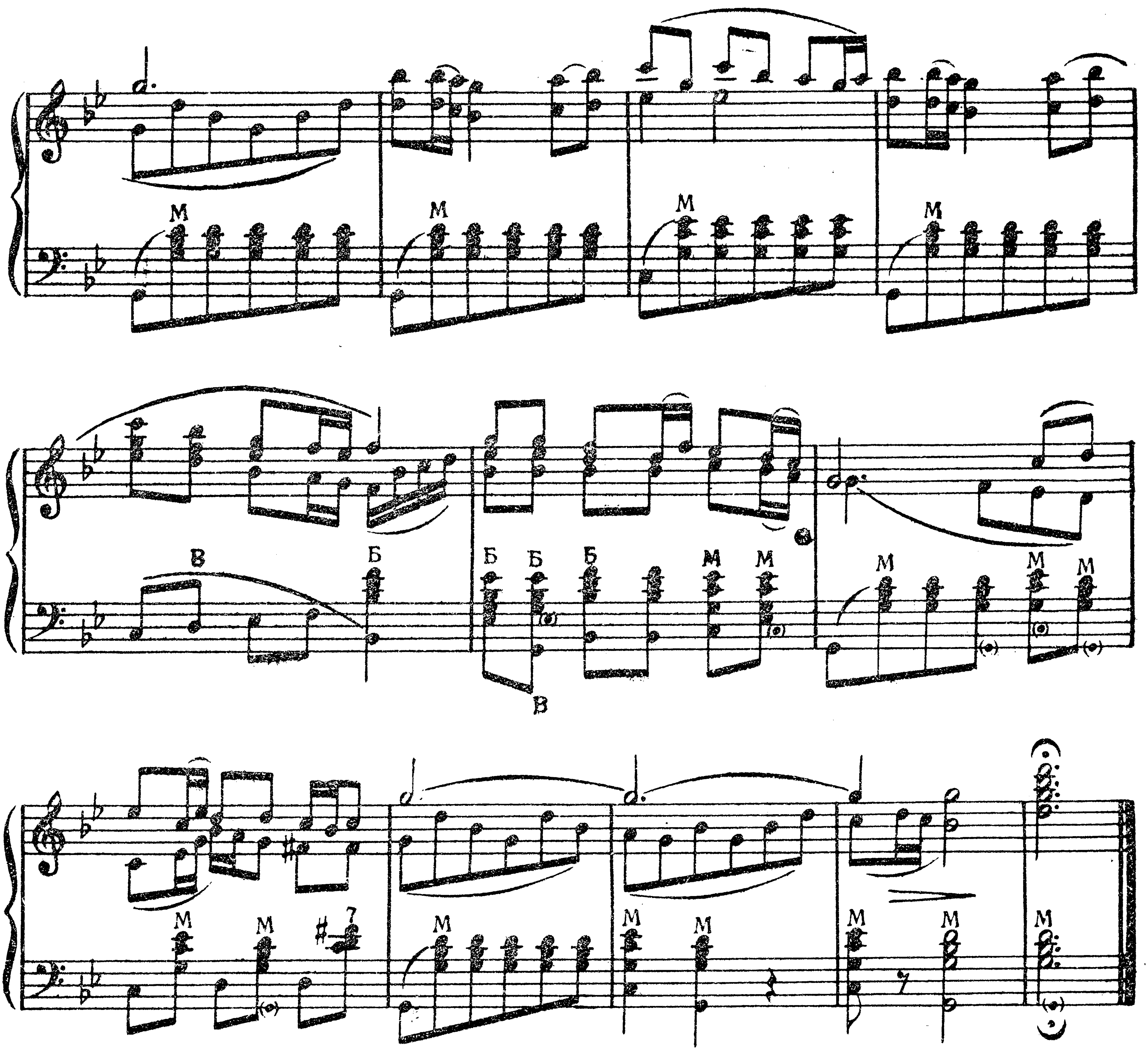
22. Час да по часу

Медленно

П. ТРИОДИН



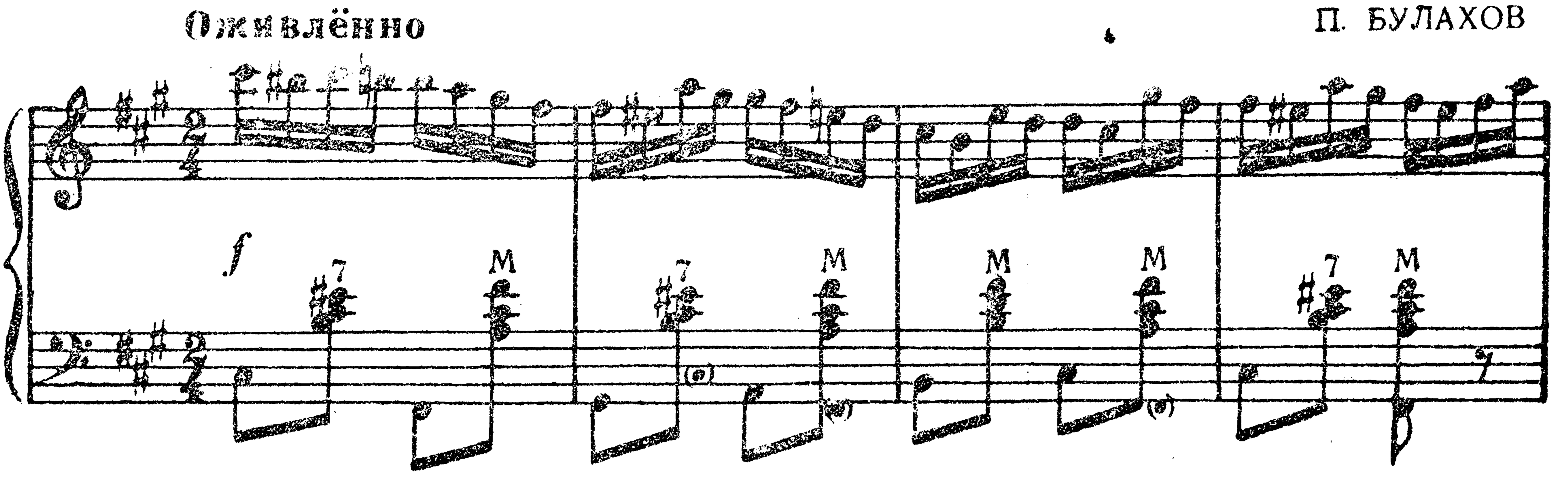

mf
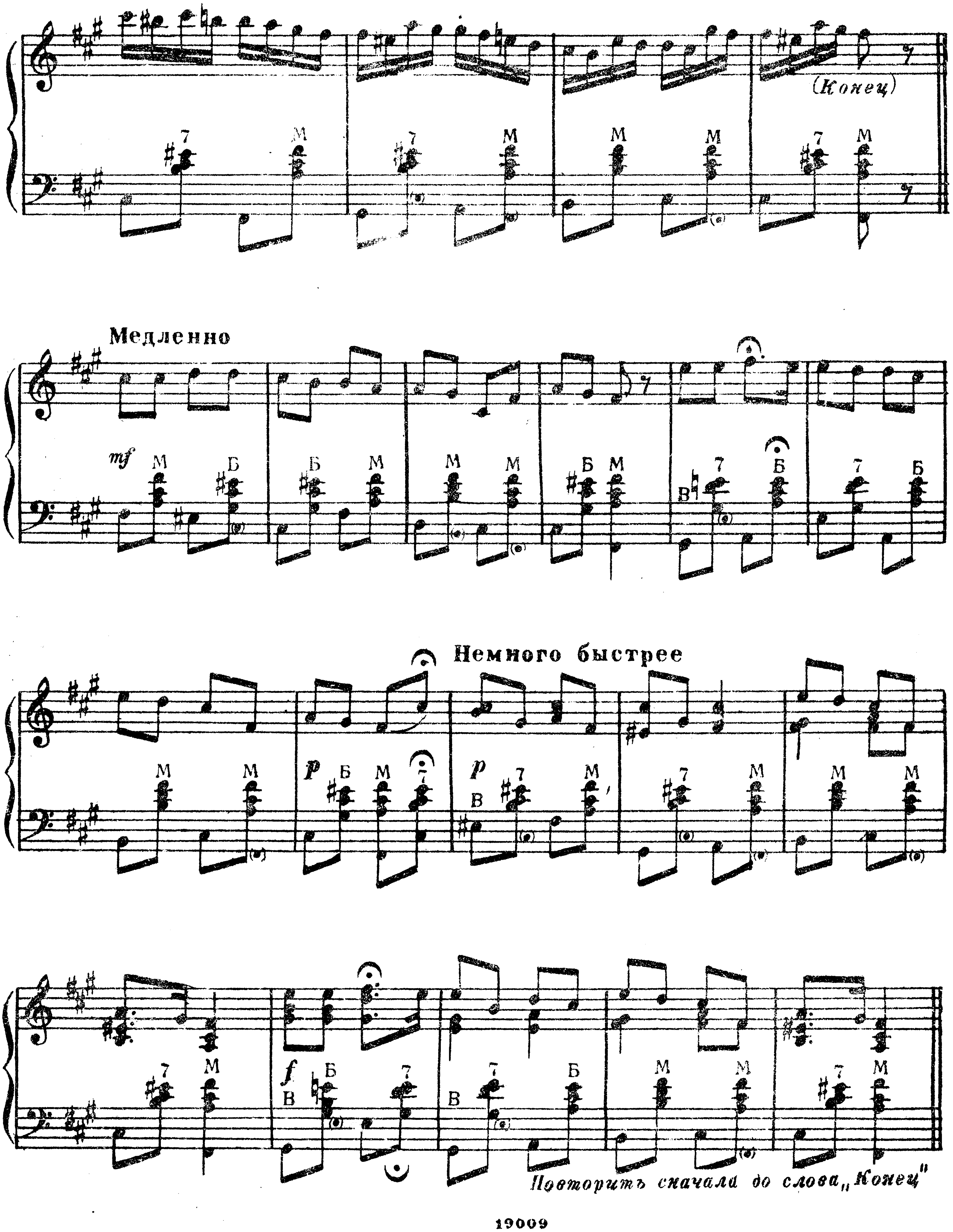


23. Тройка мчится, тройка скачет
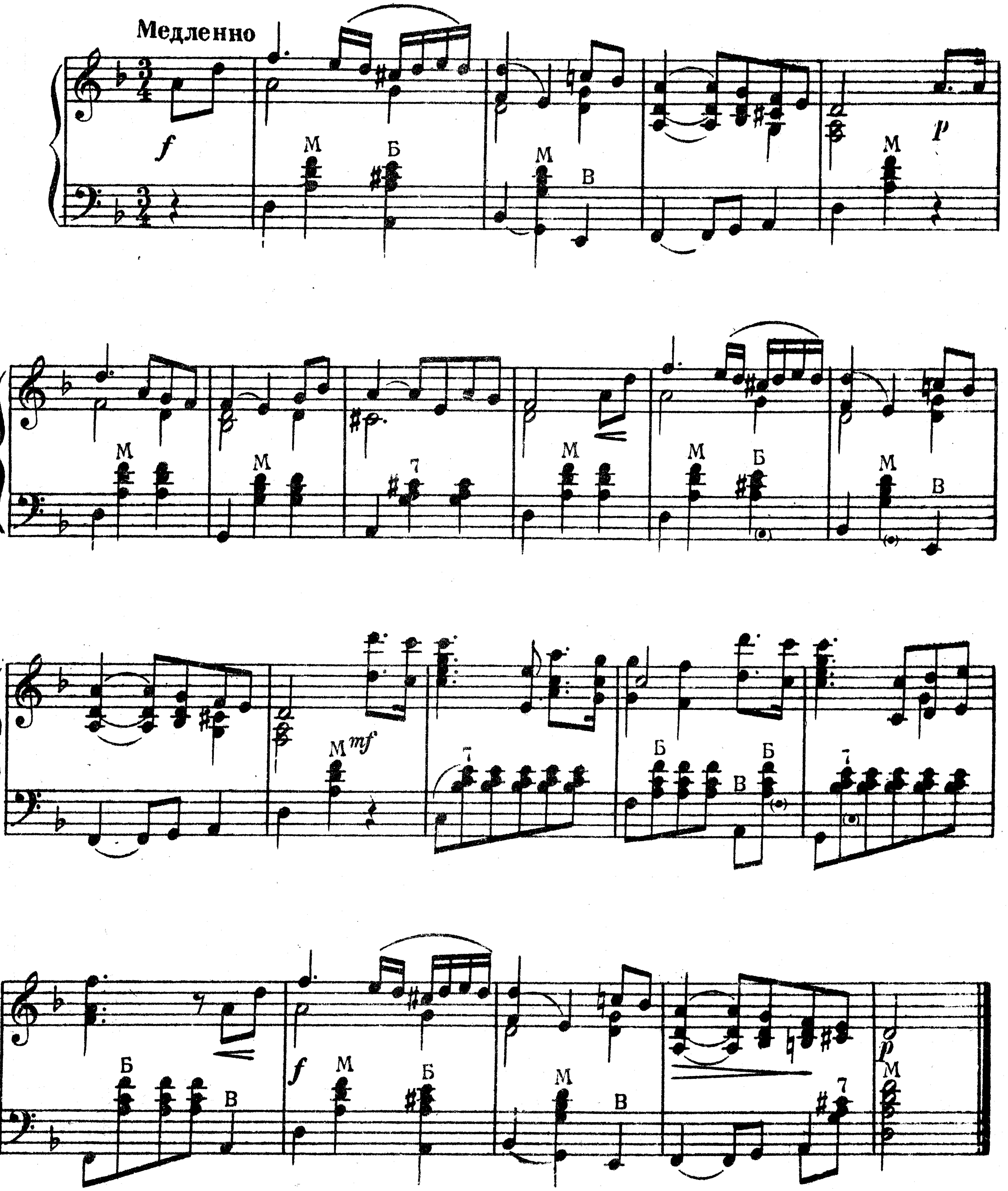
Оживлённо

П. БУЛАХОВ
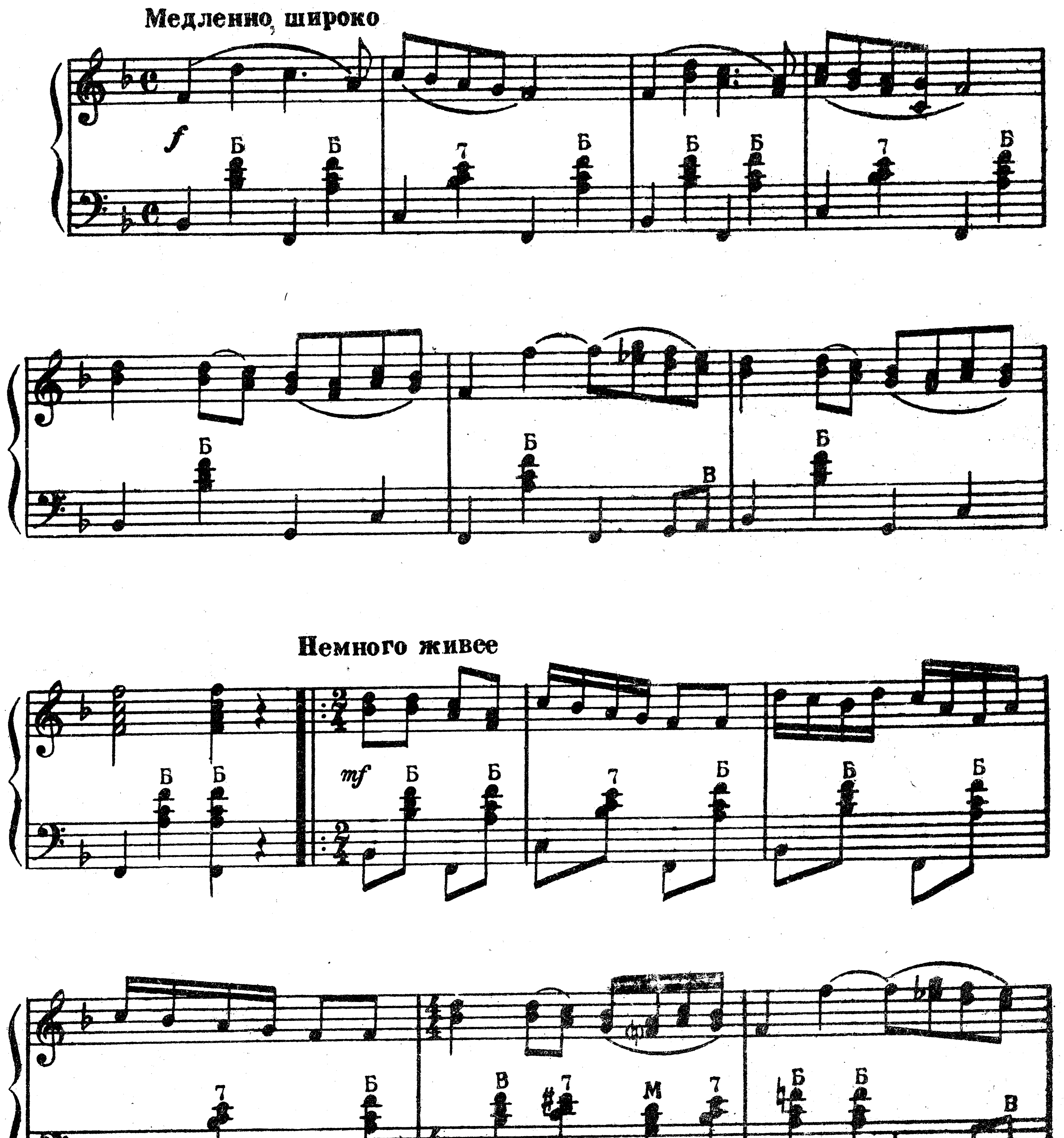



(Конец)
Медленно
Немного быстрее
Повторитъ сначала до слова „Конец"
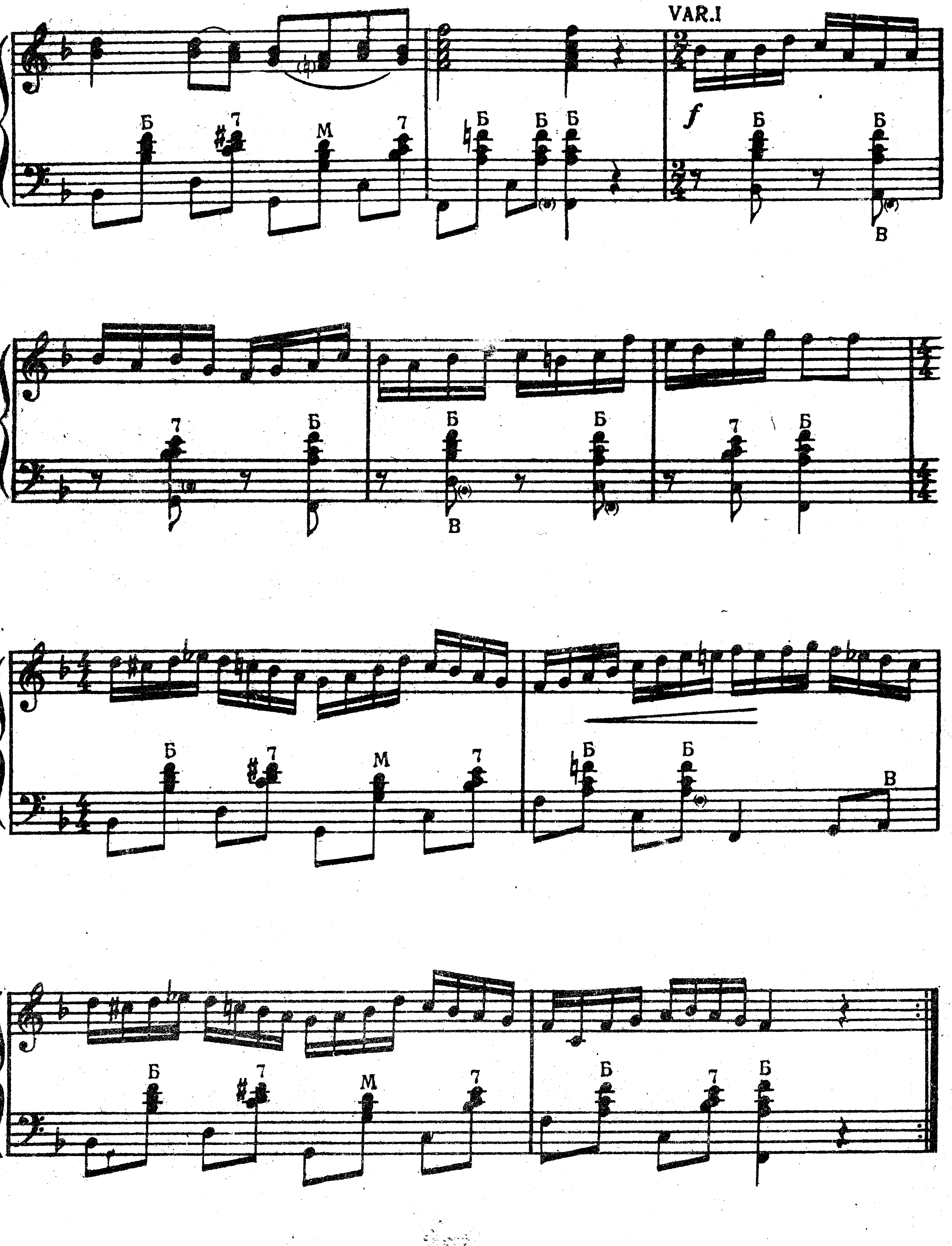
24. Не брани меня, родная
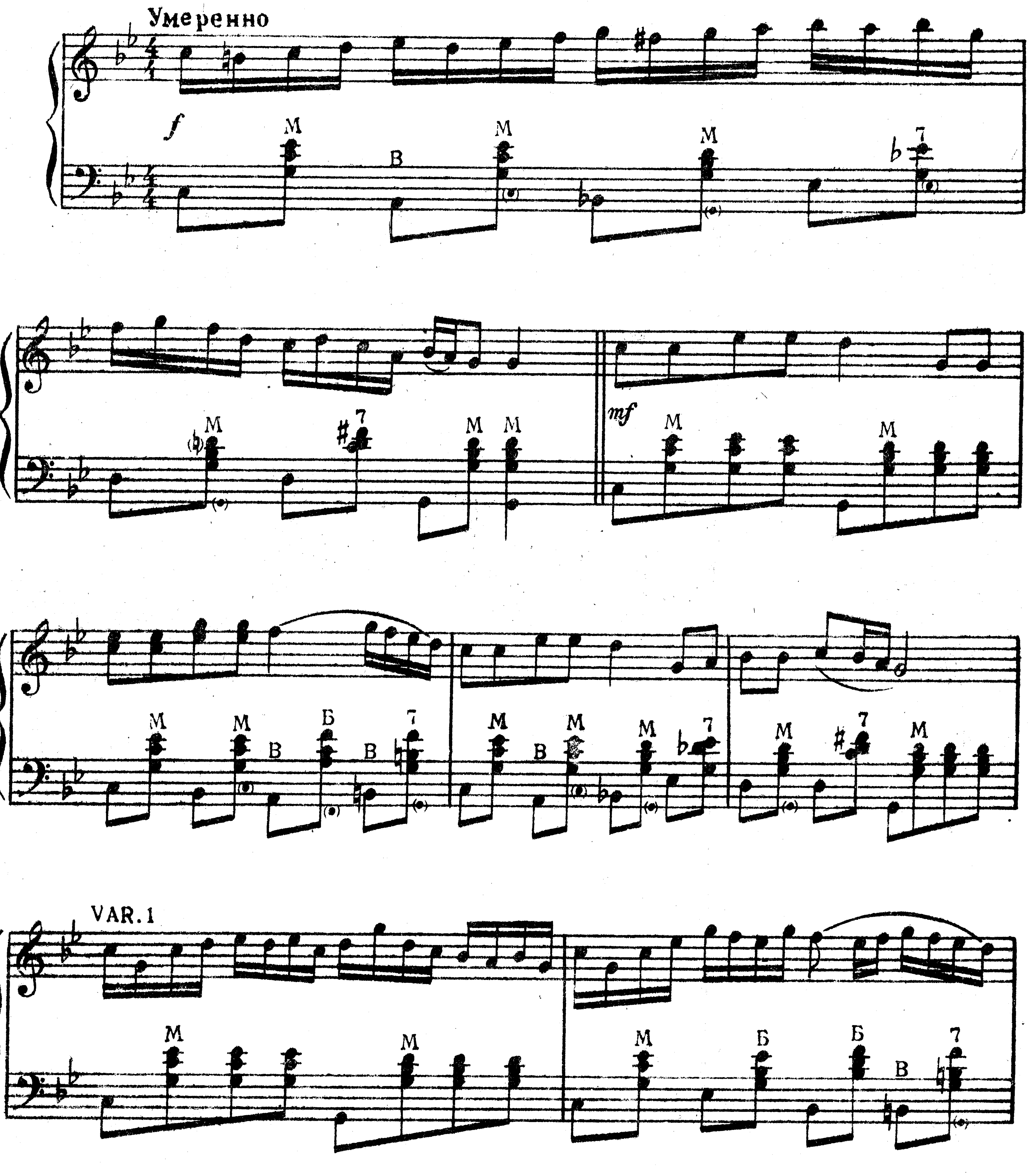


19009
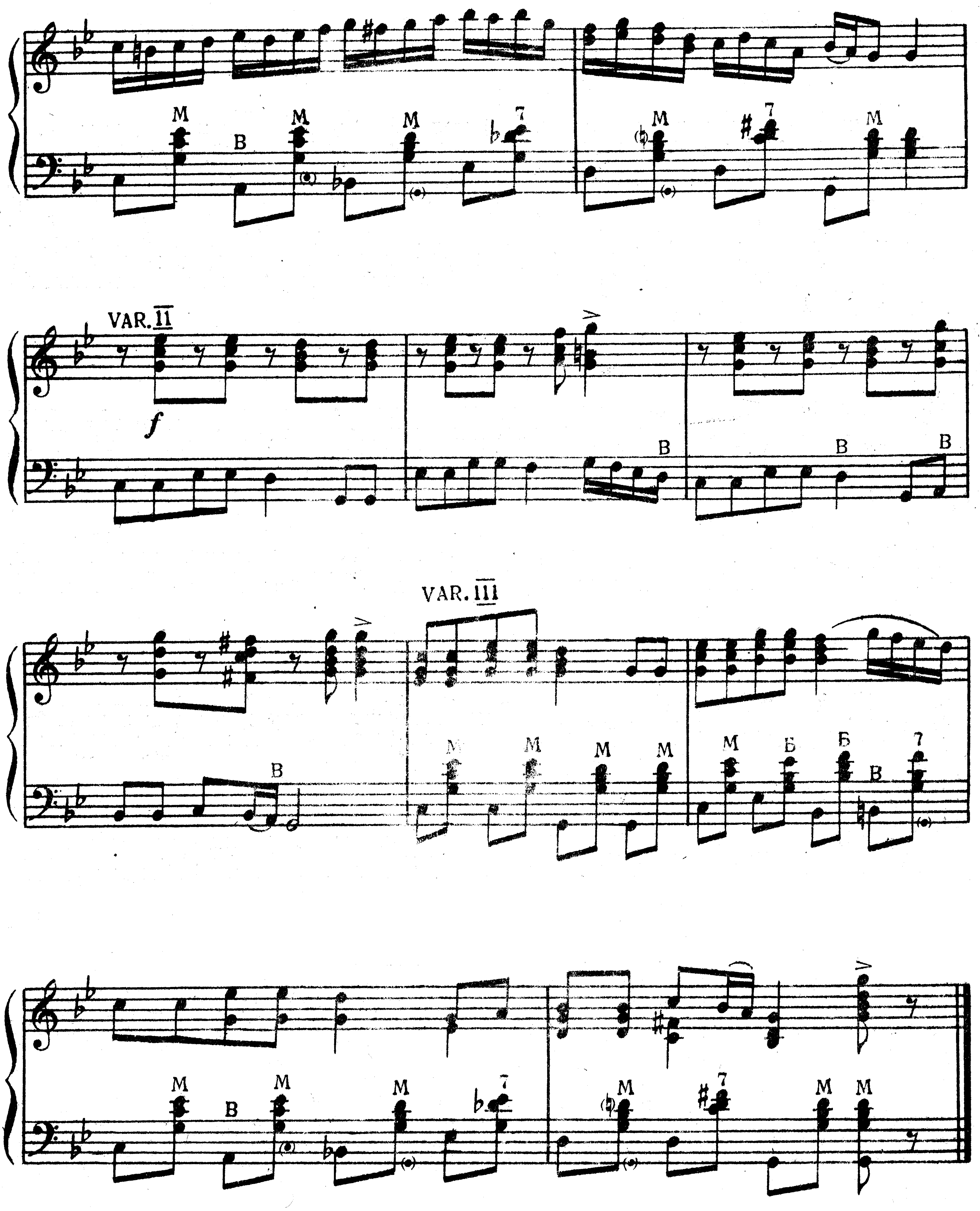
25. Между двух белых берёз
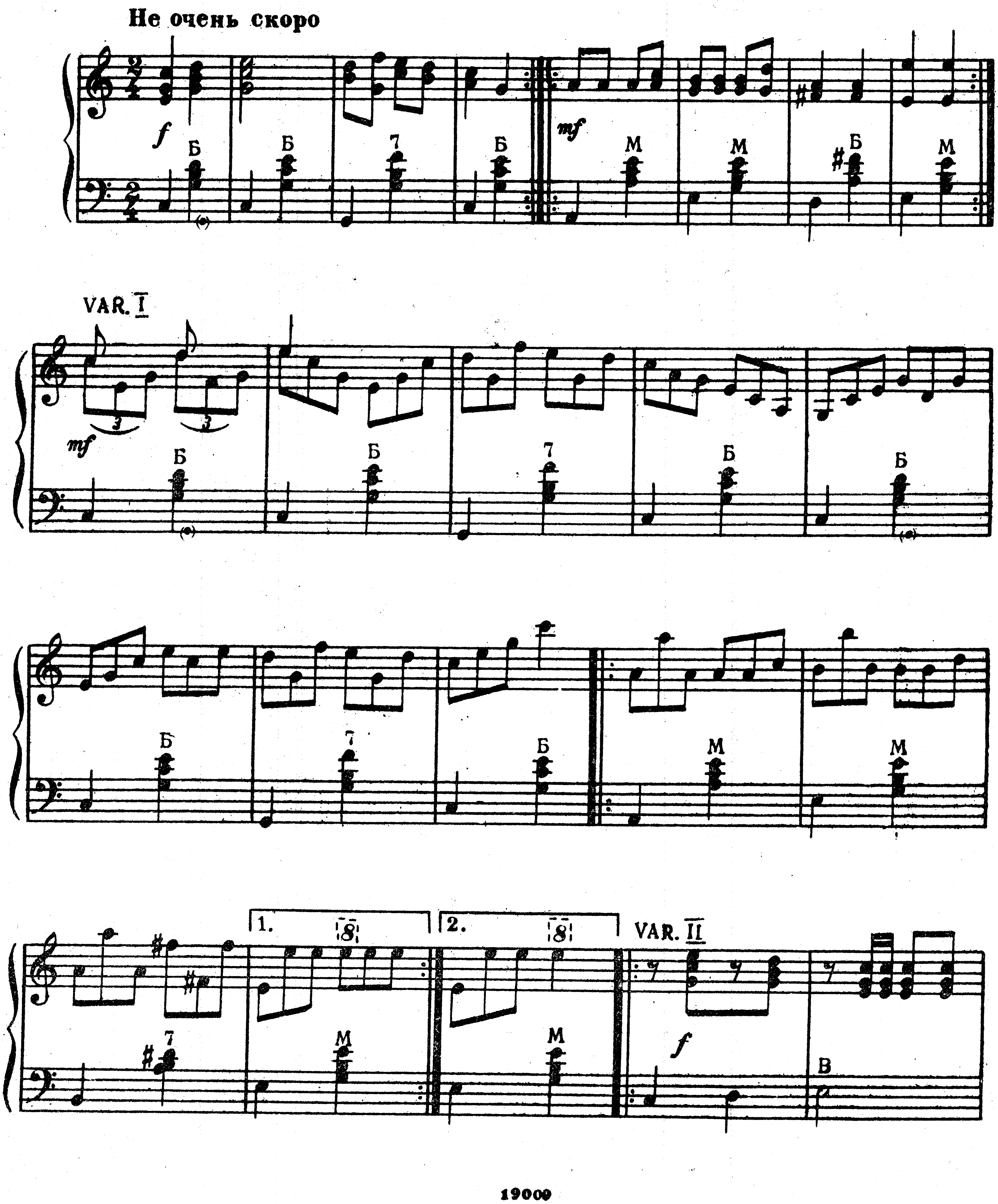



VAR.I
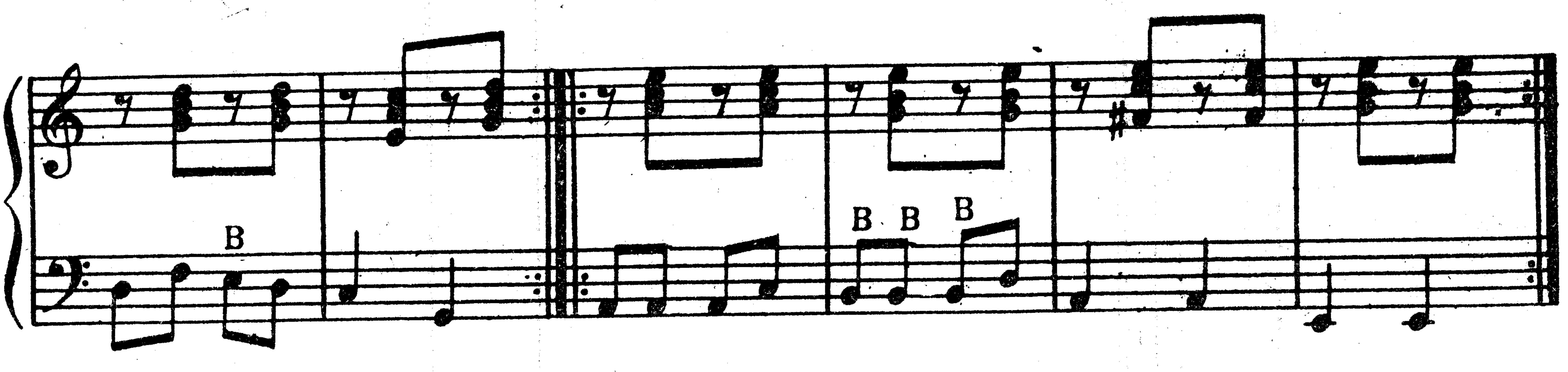
26. Помнишь ли меня, мой свет
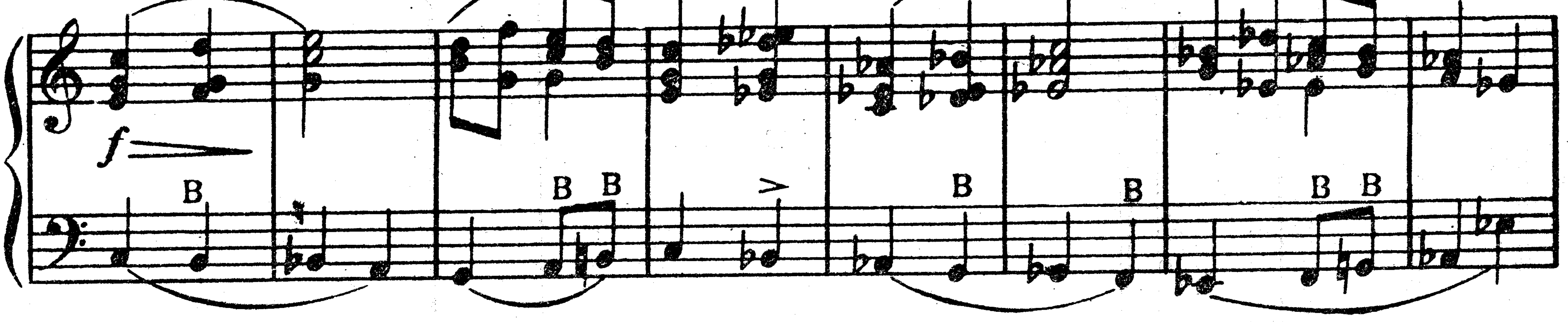



VAR. II
f
VAR. III

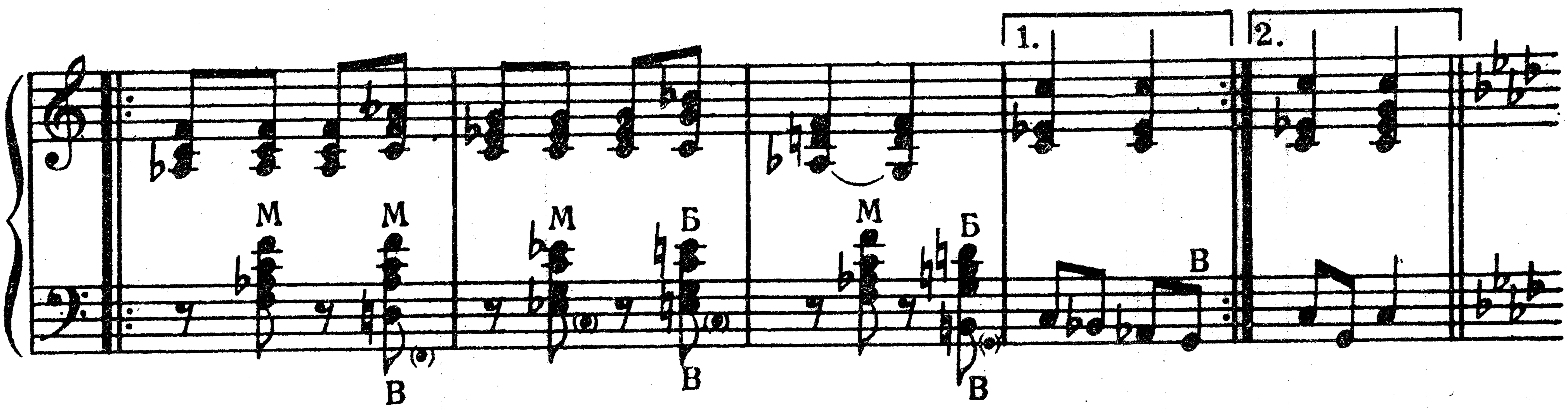
27. Виноград в саду цветёт
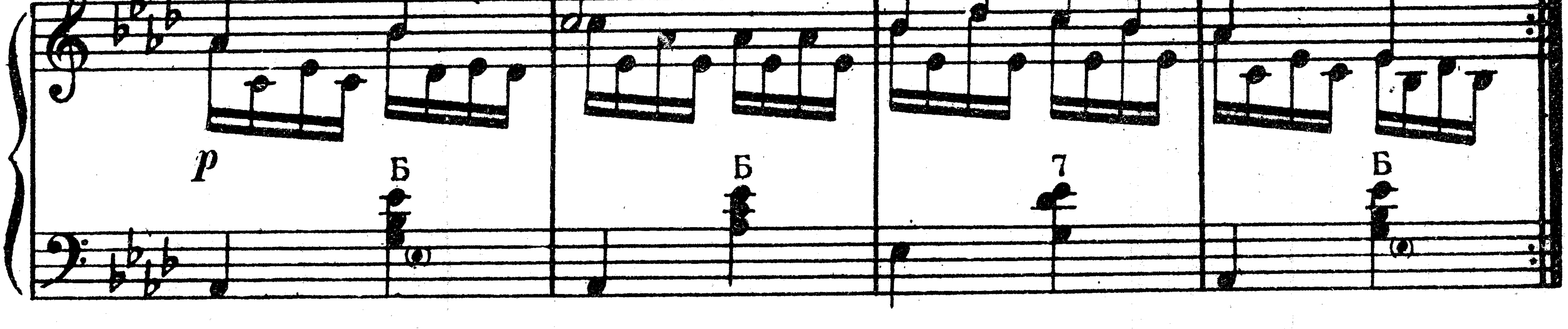




VAR. III
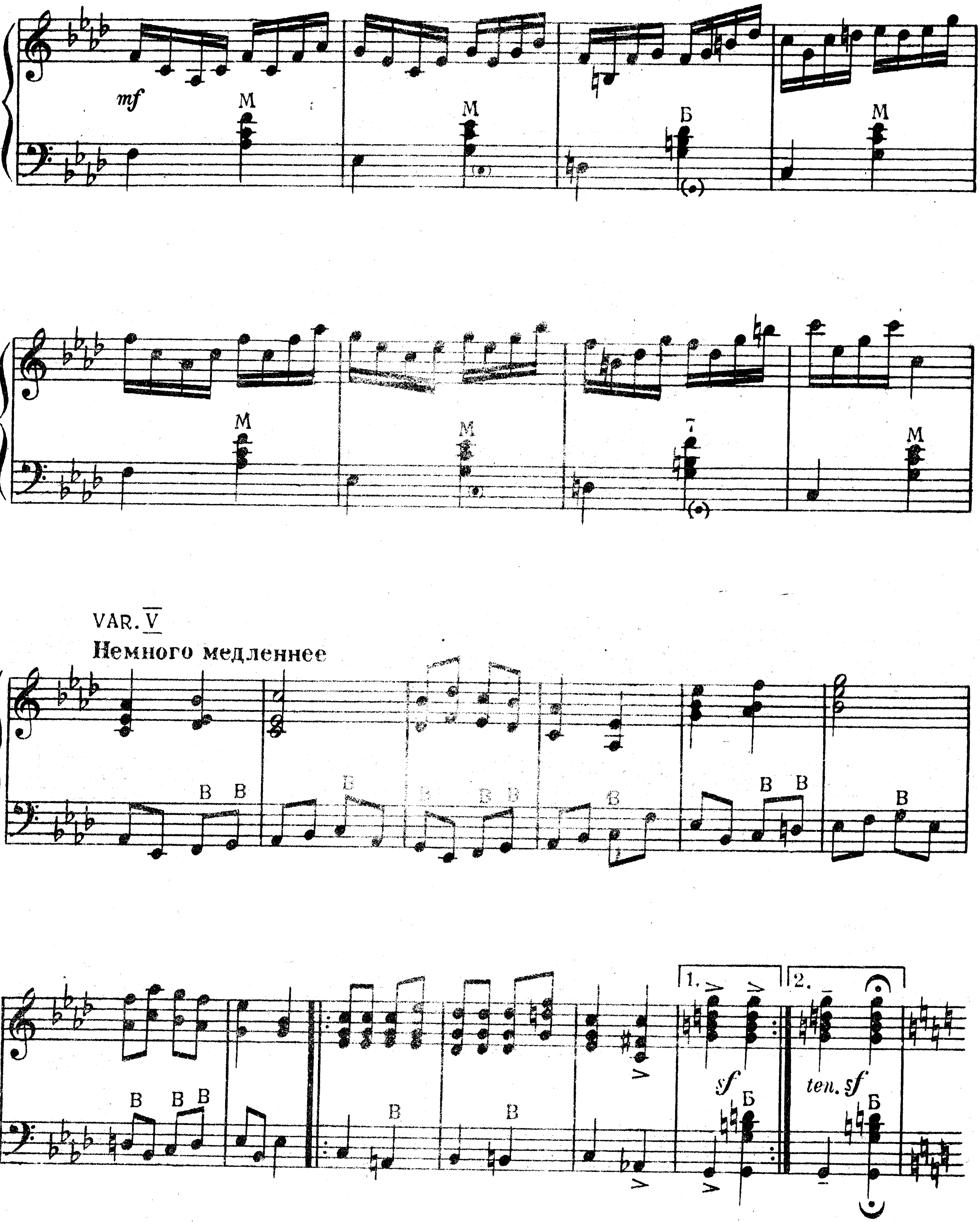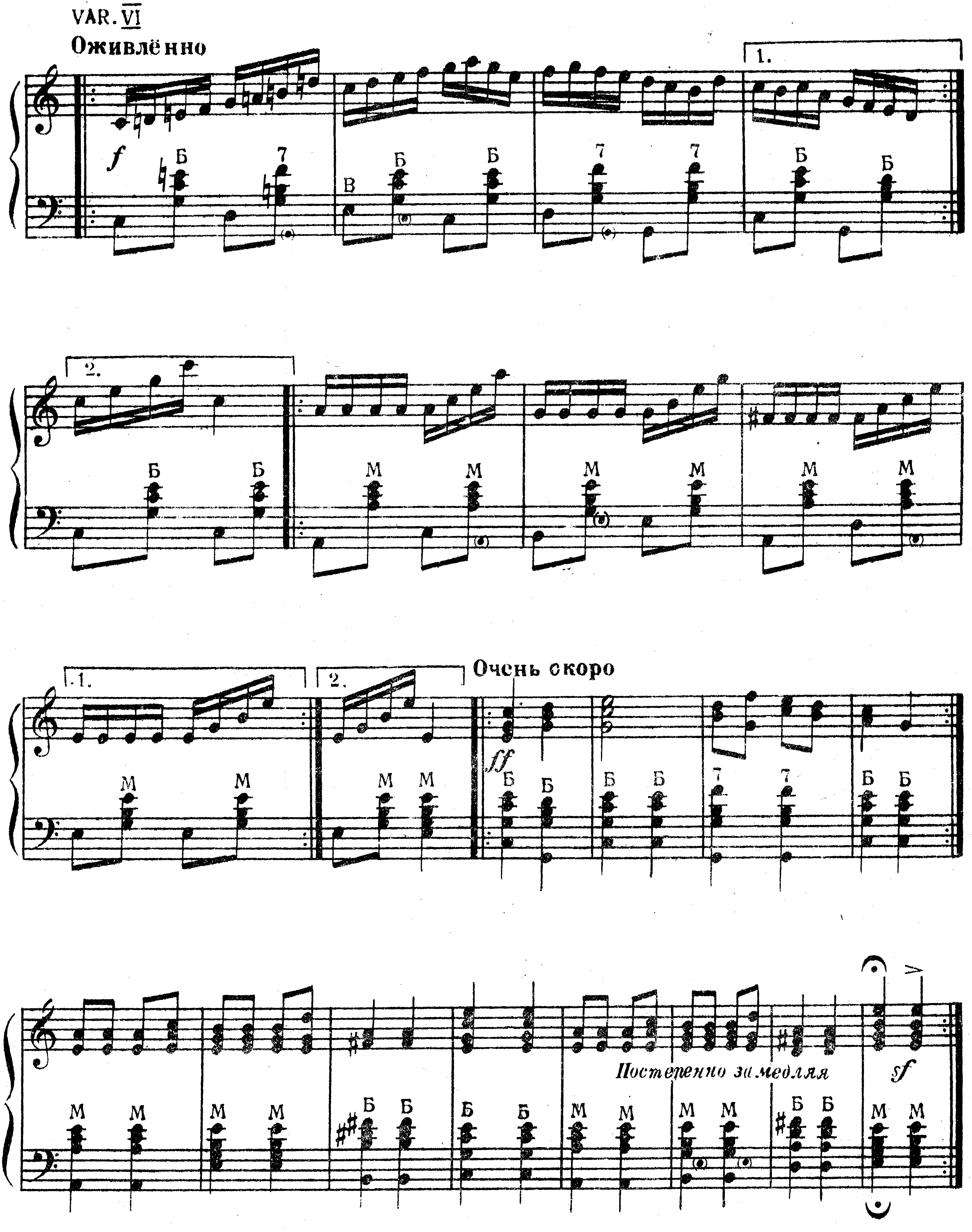




VAR. IV
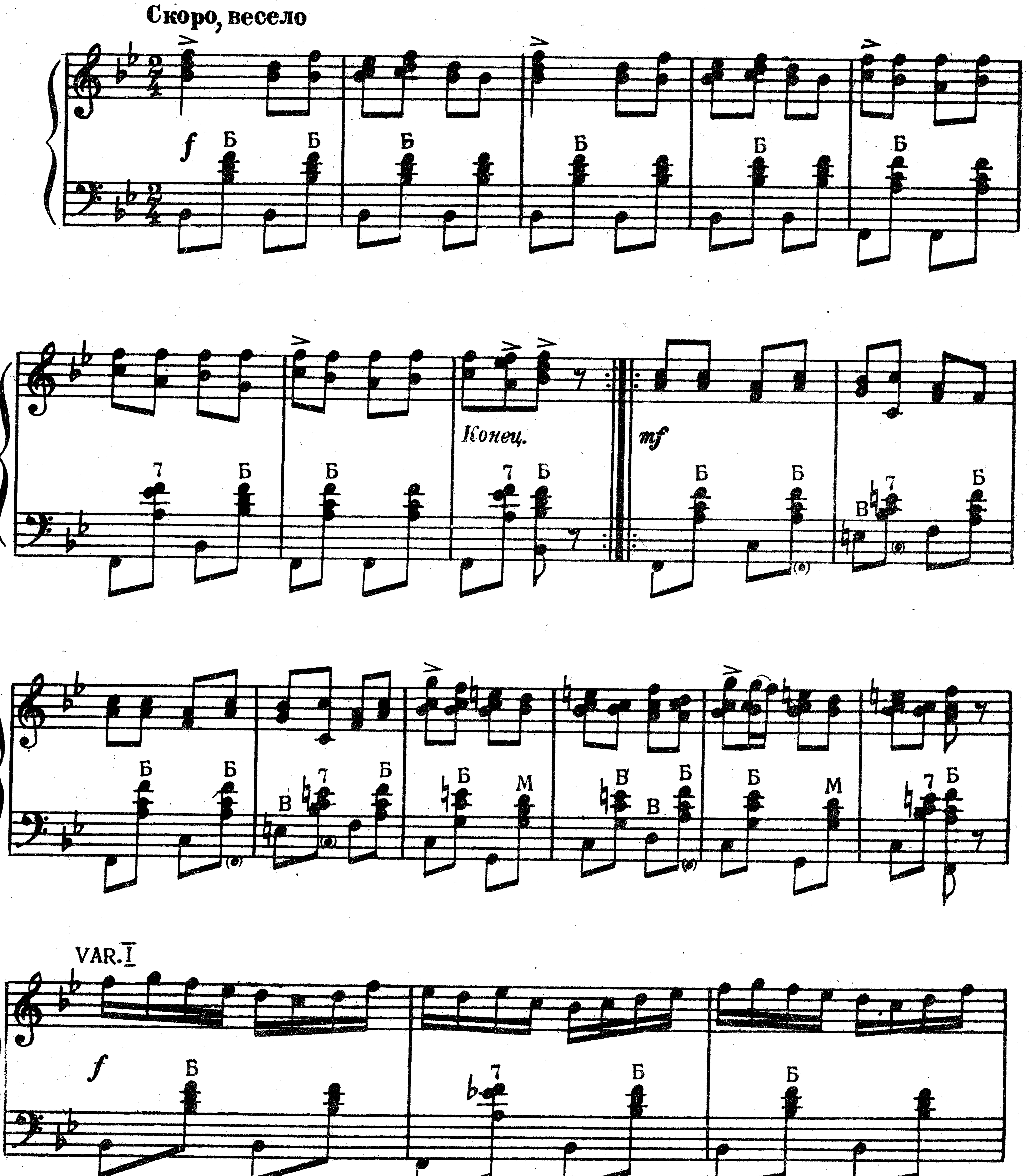
Не спеша
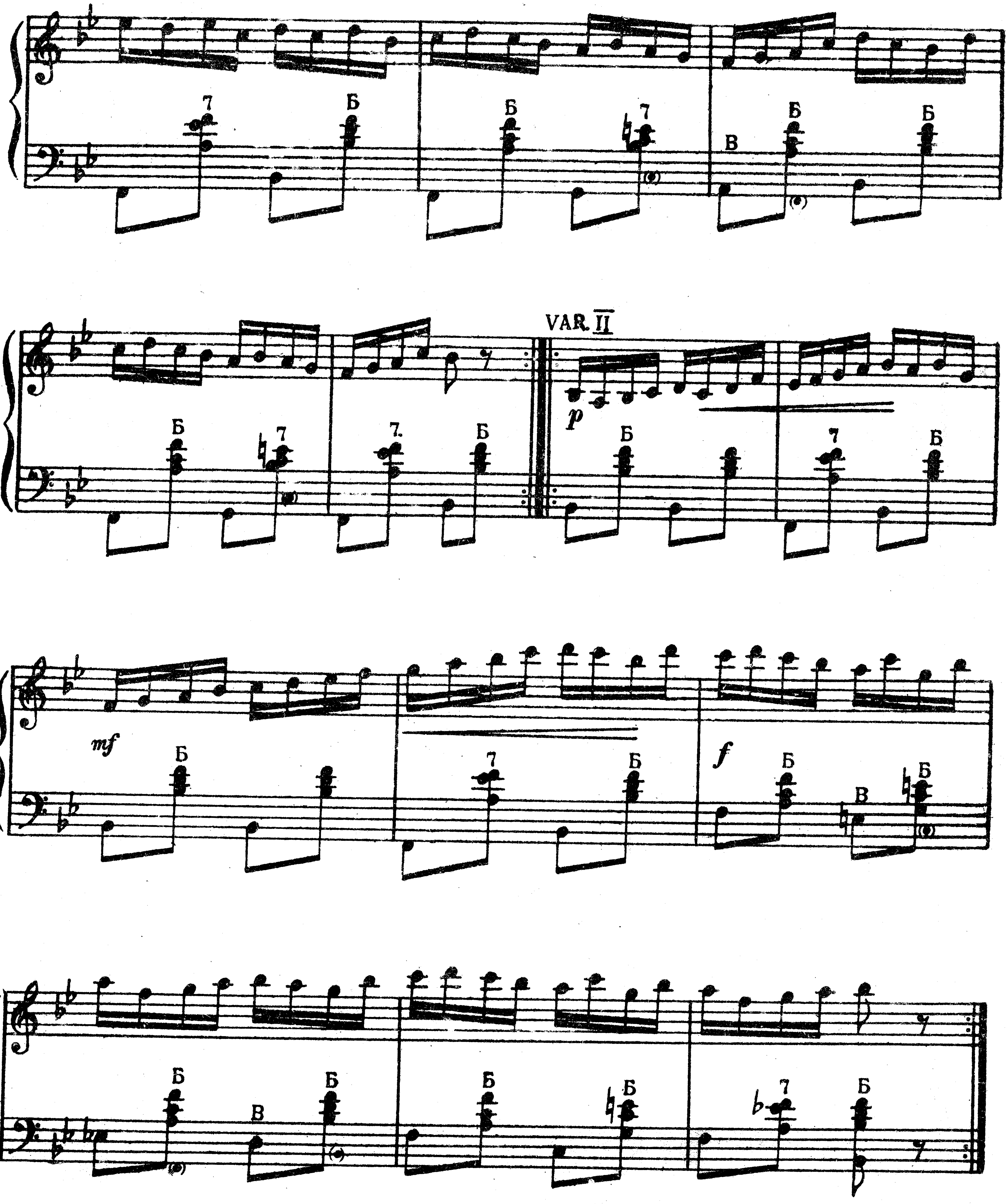



mf
М
Б
VAR. V
Немного медленнее
В
1.
2.
sf
ten. sf


VAR. VI
Оживлённо
Очень скоро
Постепенно замедляя

28. Пойду ль, выйду ль я
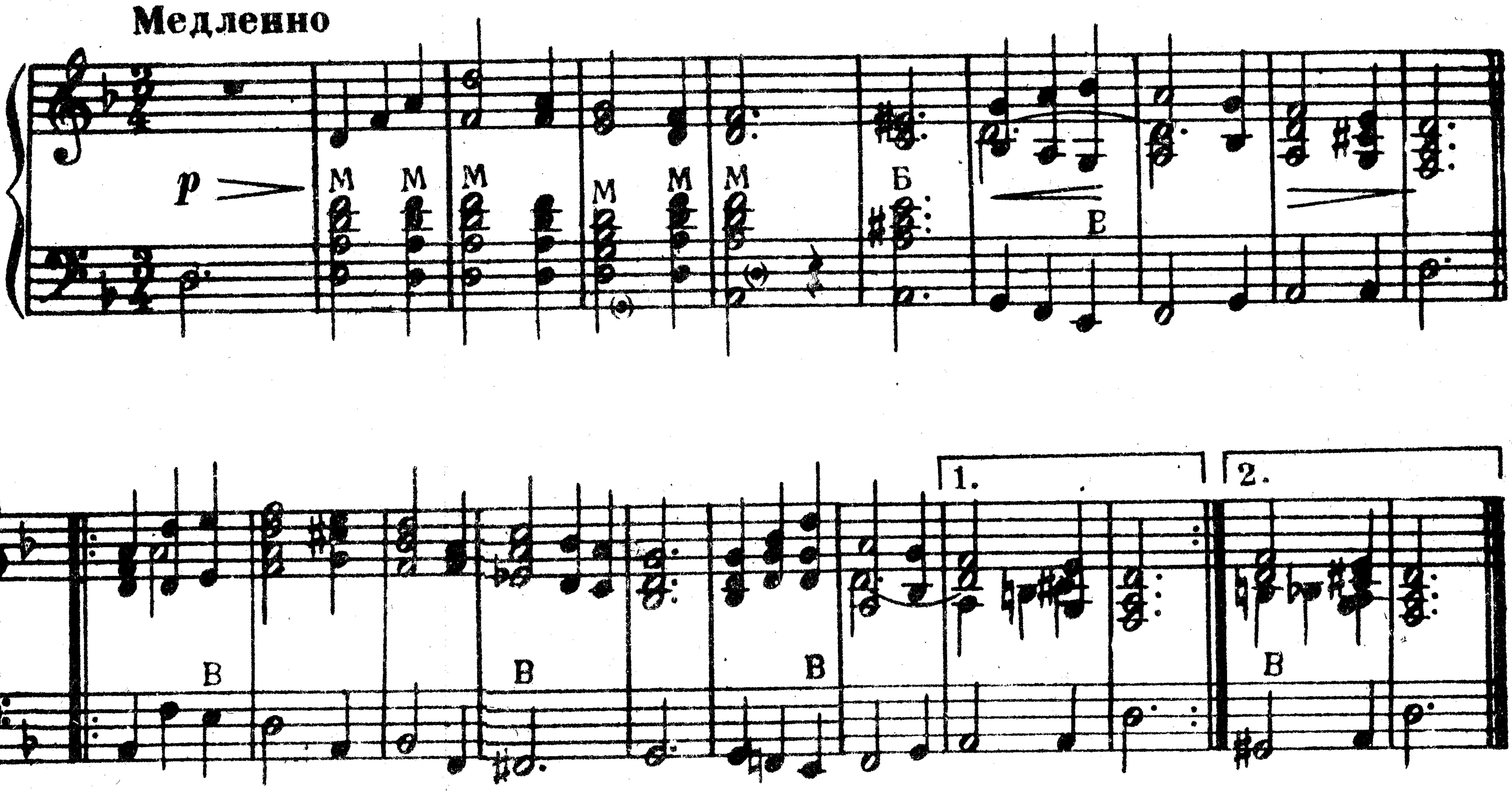




Повторить сначала до слова „Конец
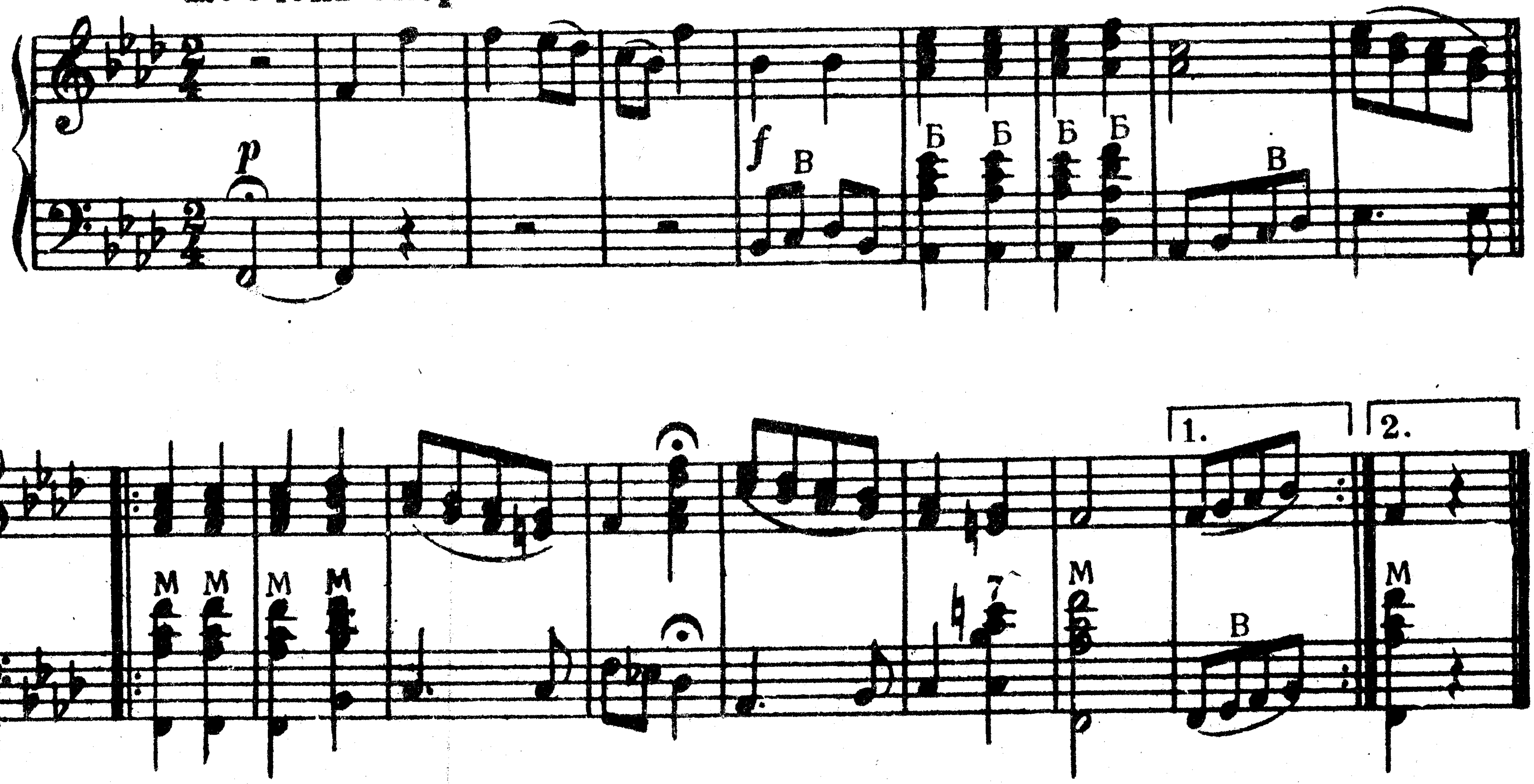
29. Реве та стогне Дніпр широкий

Медленно



30. Засвистали козаченьки
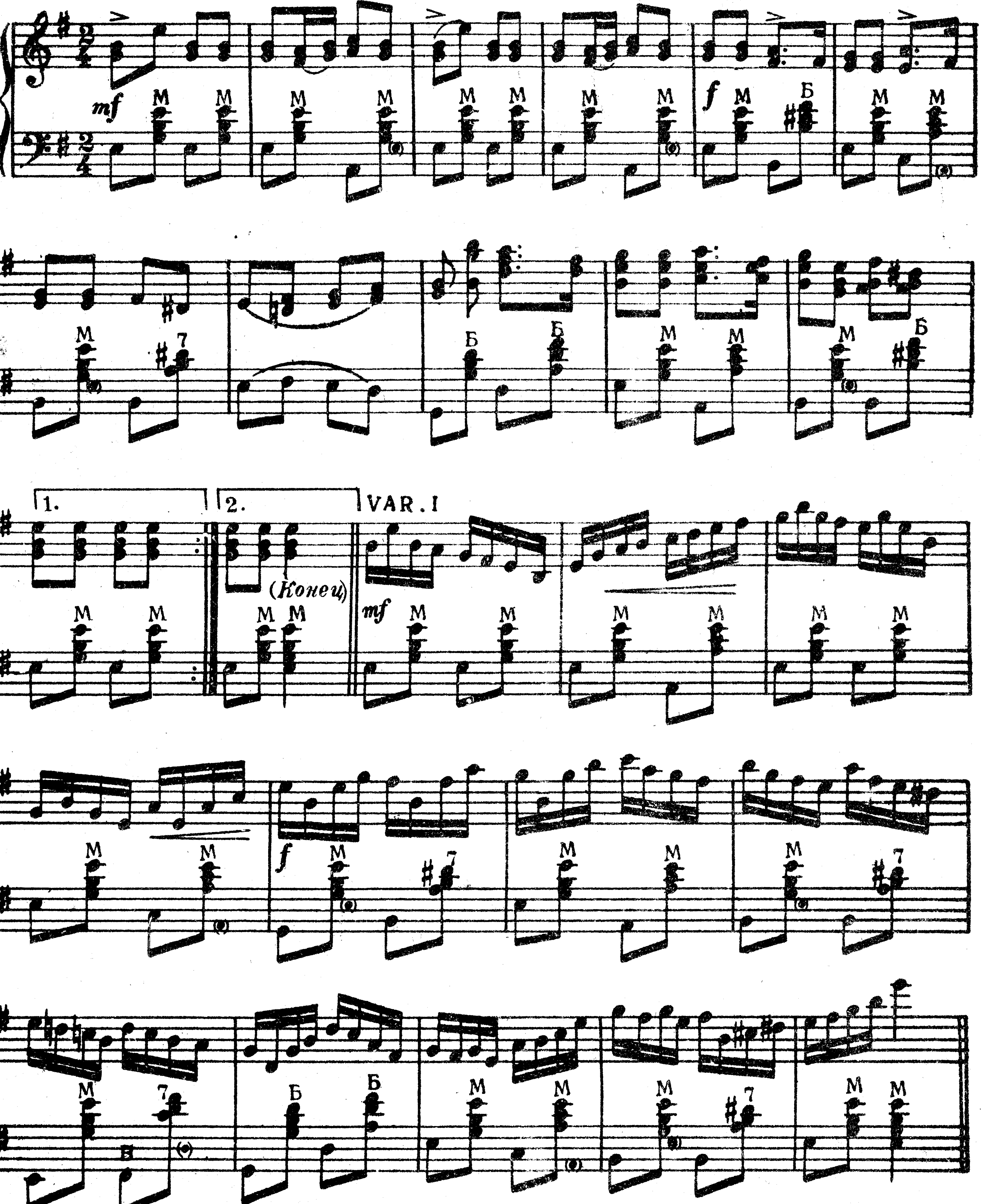
Не очень скоро



19009

31. У сусіда хата біла
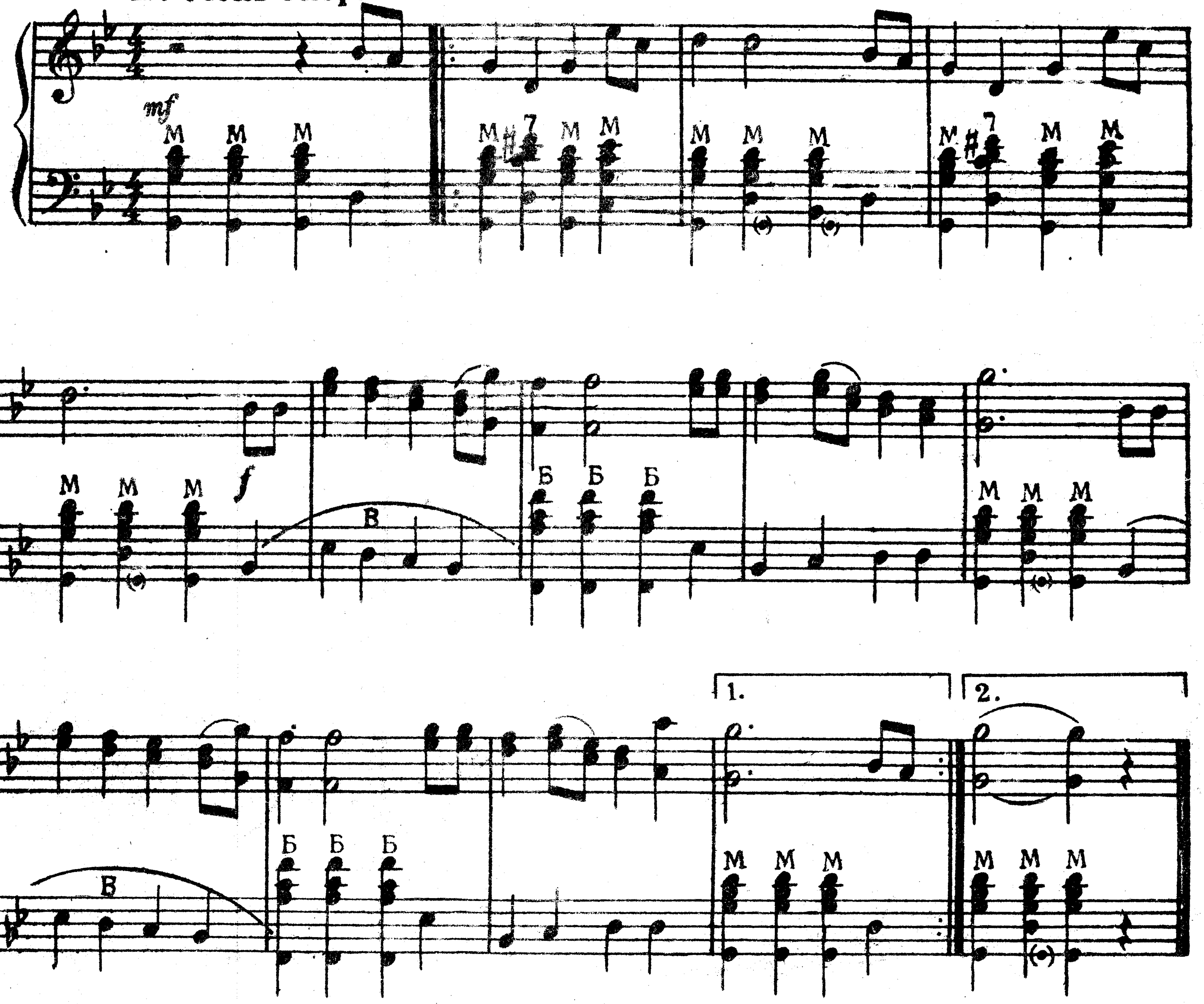
Не очень скоро



Повторить сначала до слова „Конец“
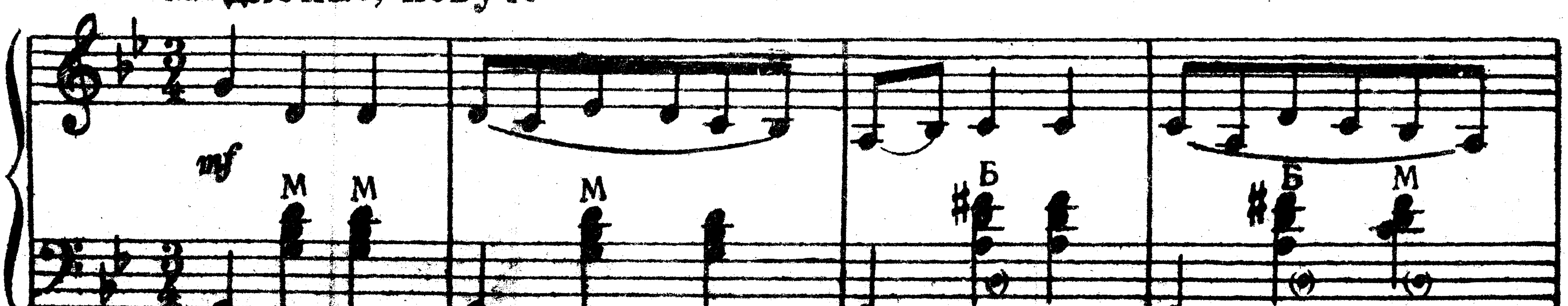
32. Розпрягайте, хлопці, коні
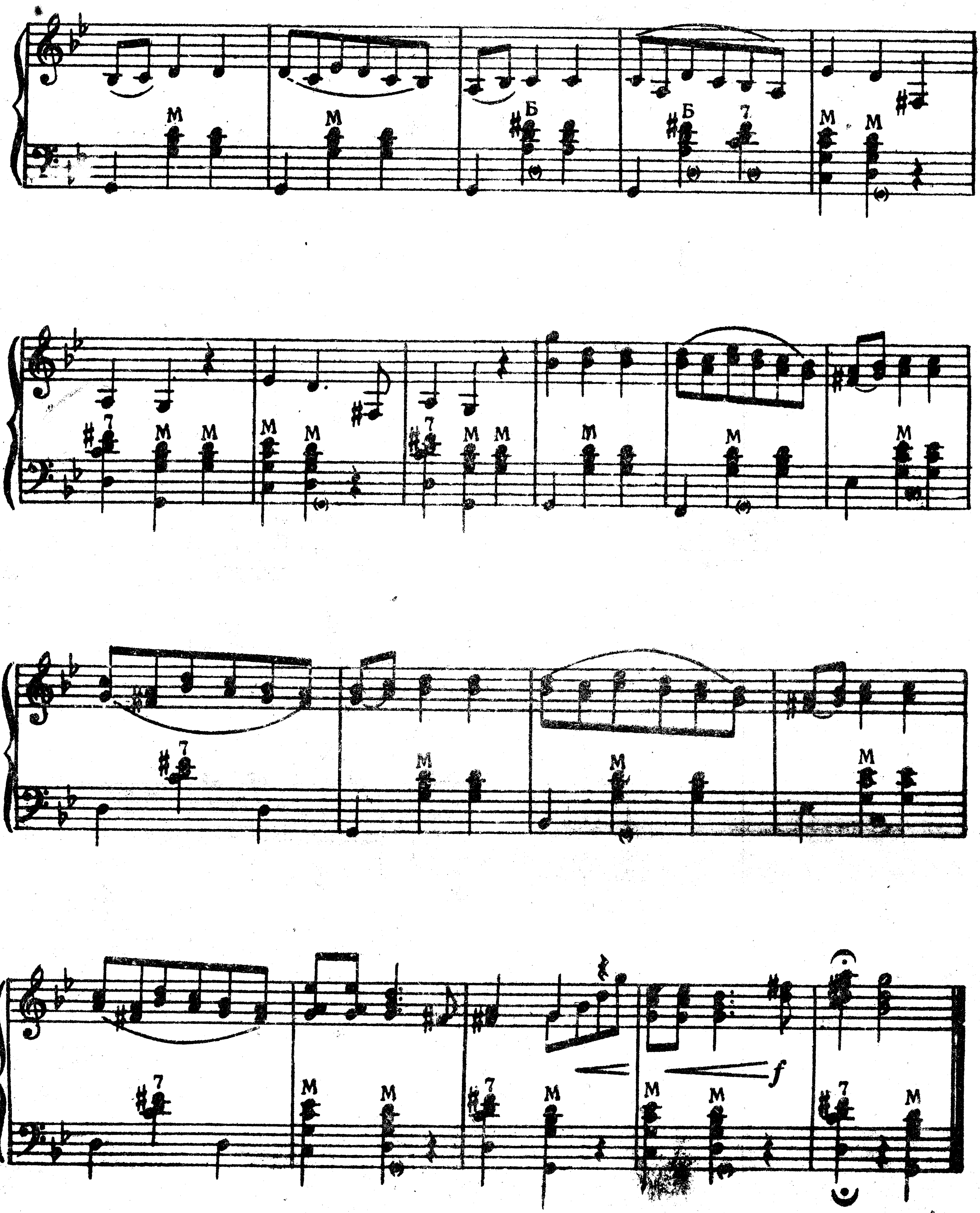
Не очень скоро
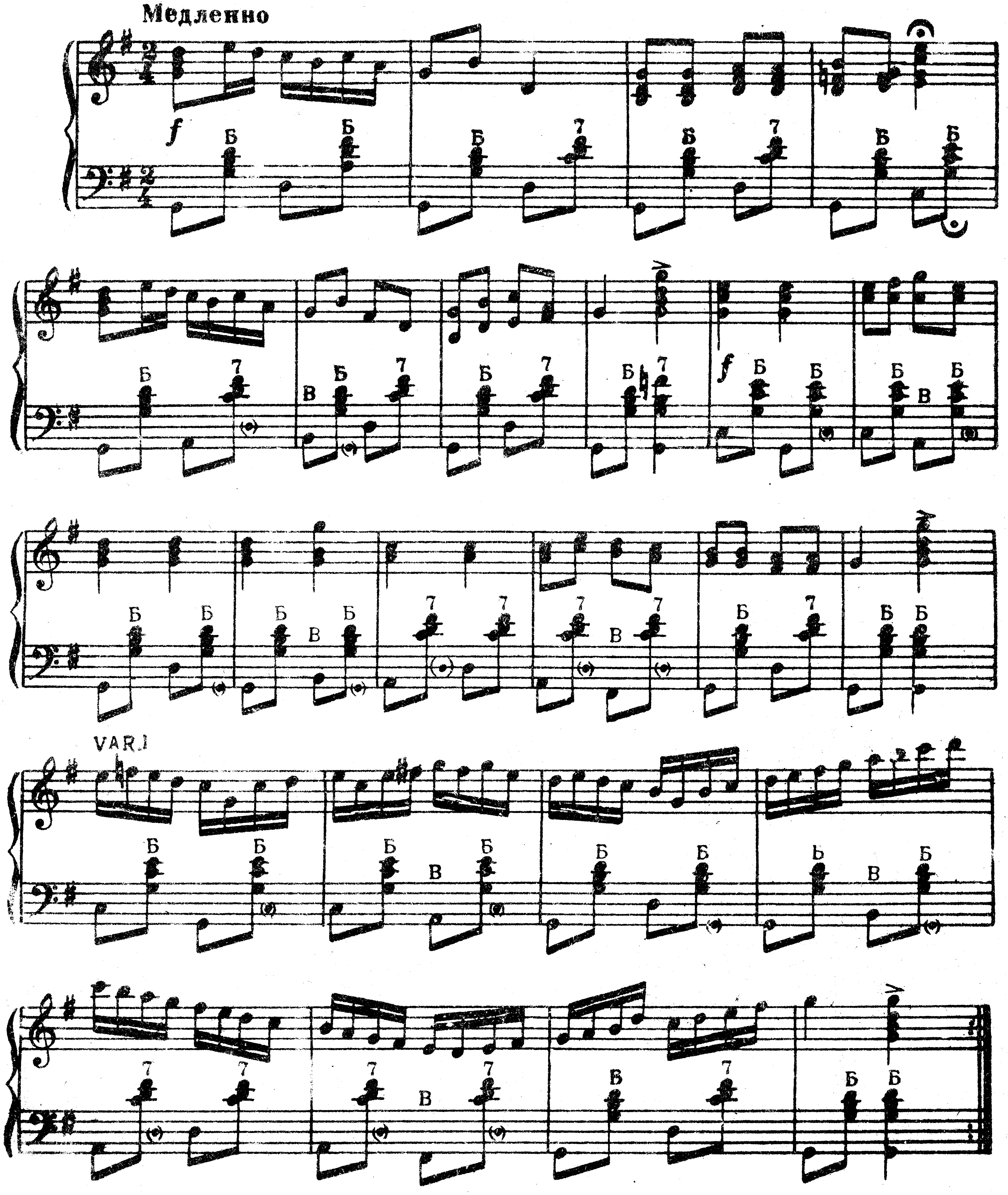


33. Сонце низенько

Медленно, певуче
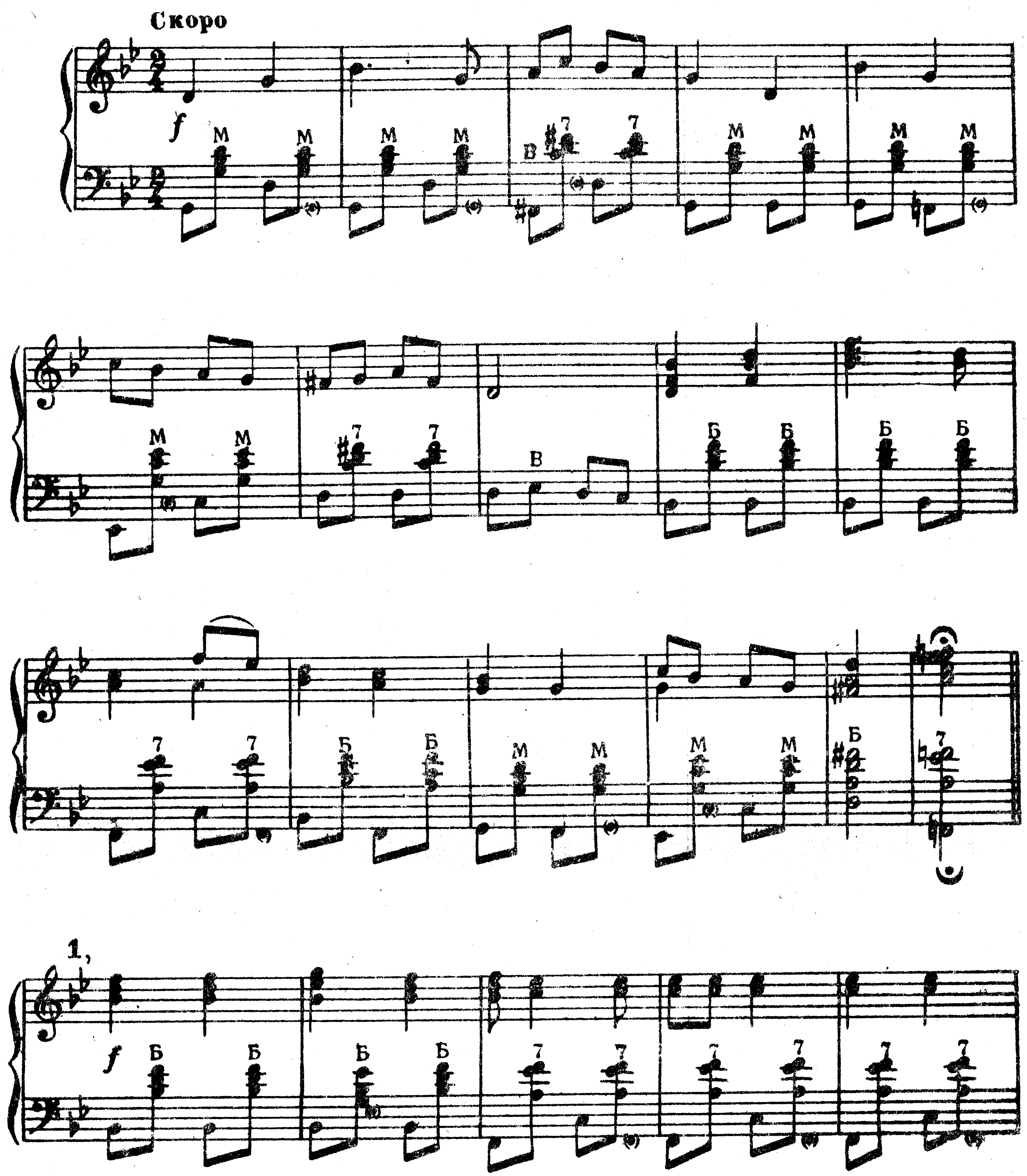


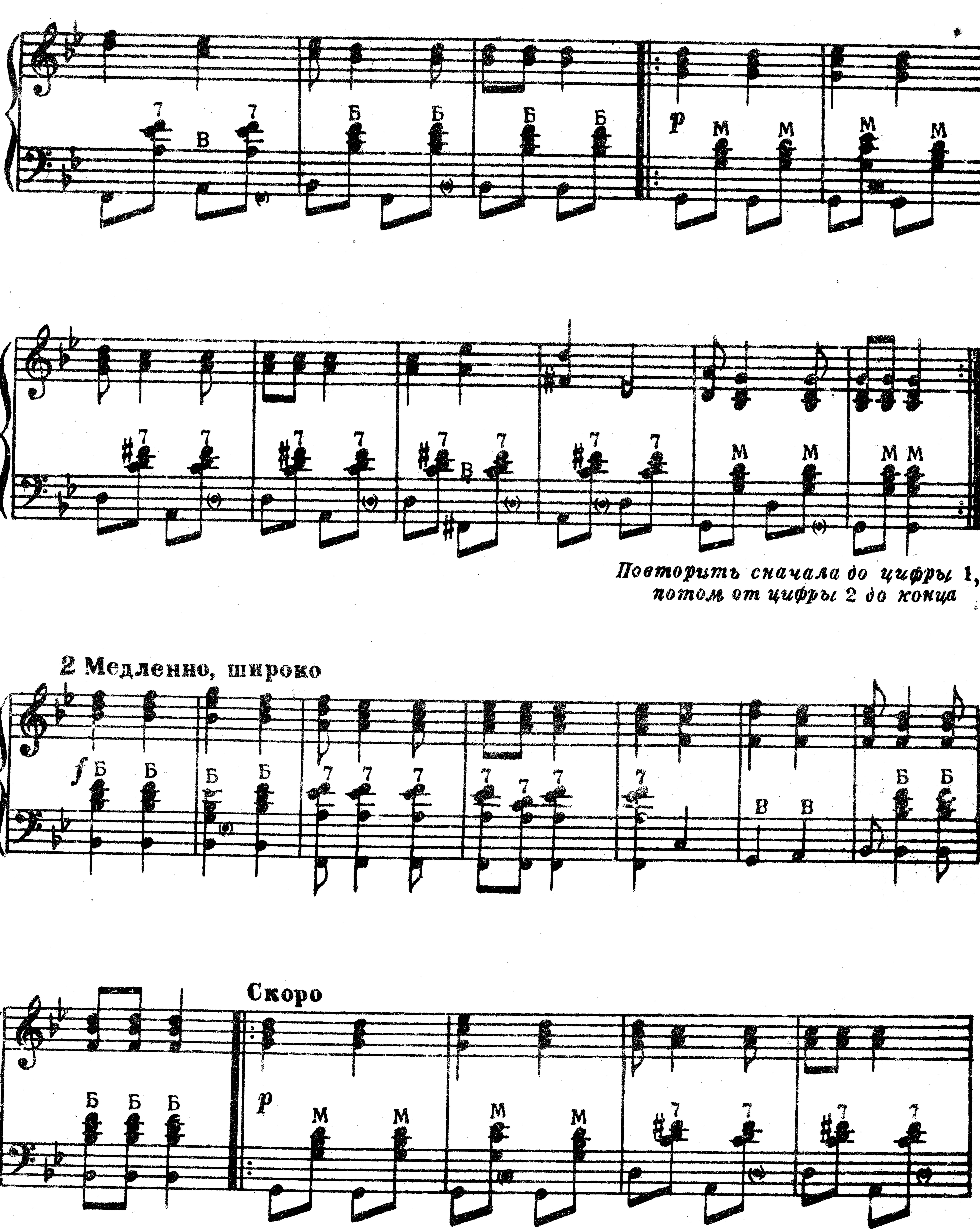


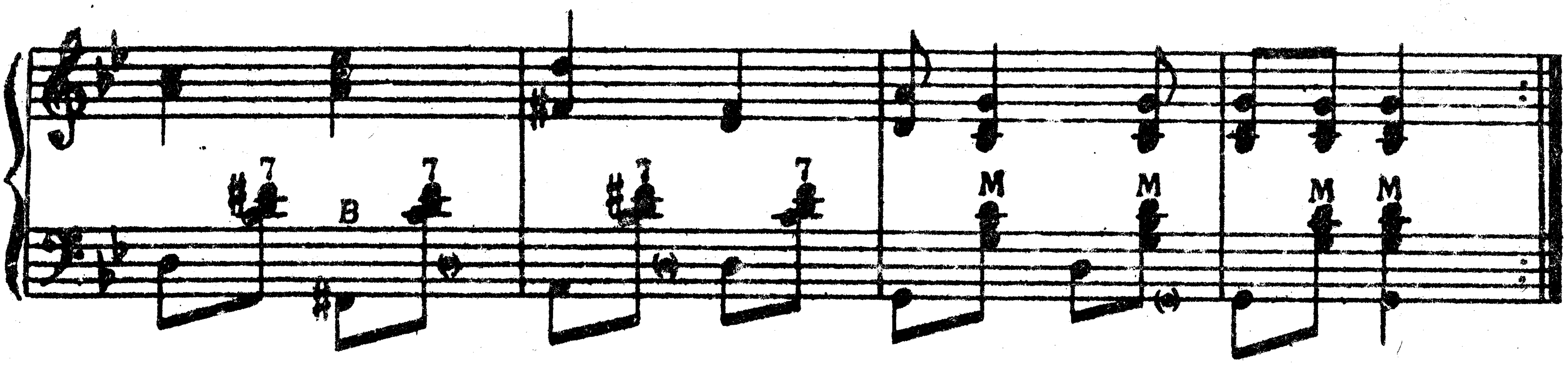
34. Гречаники



35. Сусідко
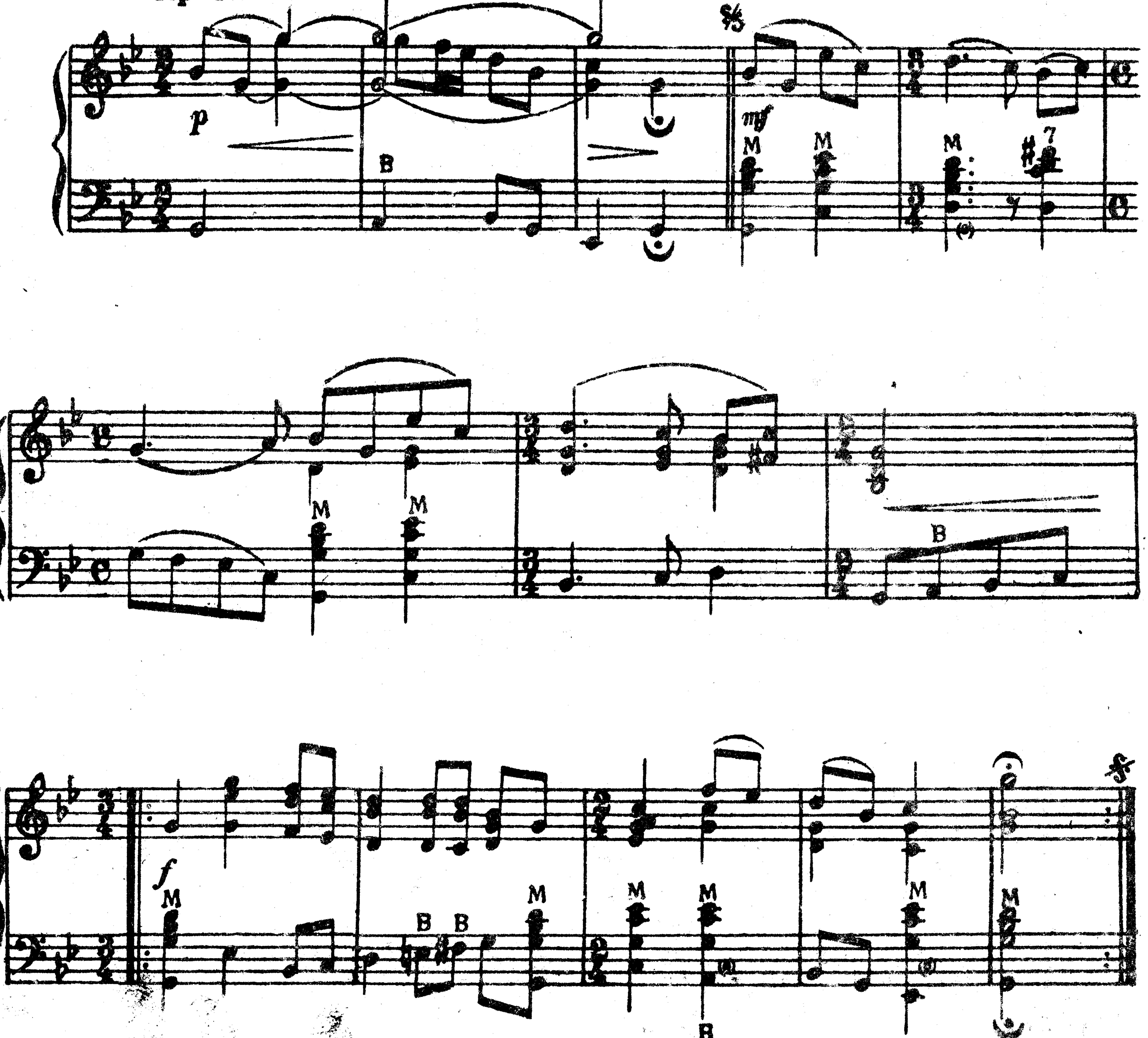



Повторить сначала до цифры 1,
потом от цифры 2 до конца
2 Медленно, широко
Скоро
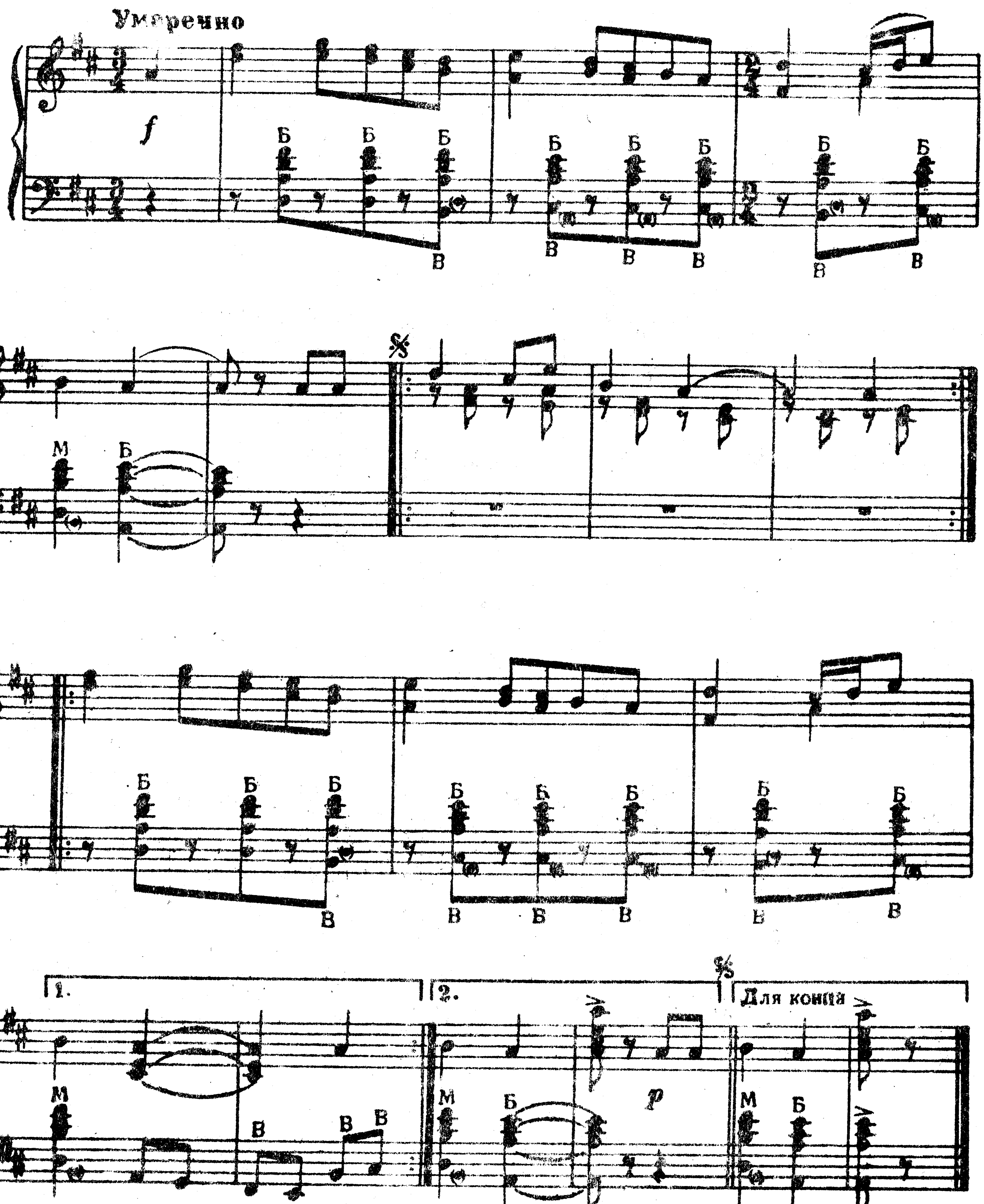


36. А ў полі вярба

Протяжно
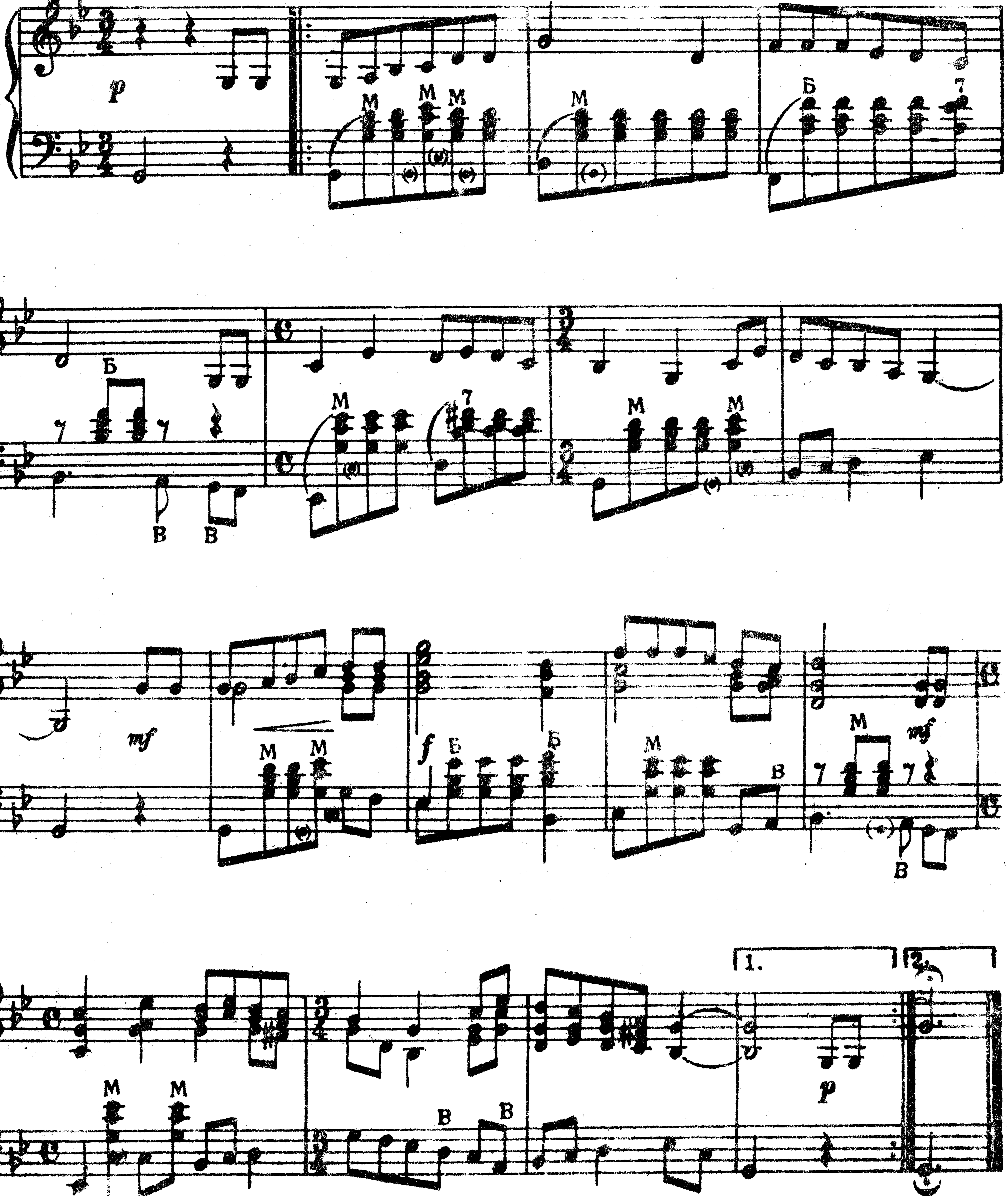


37. Ті не быстрая речка
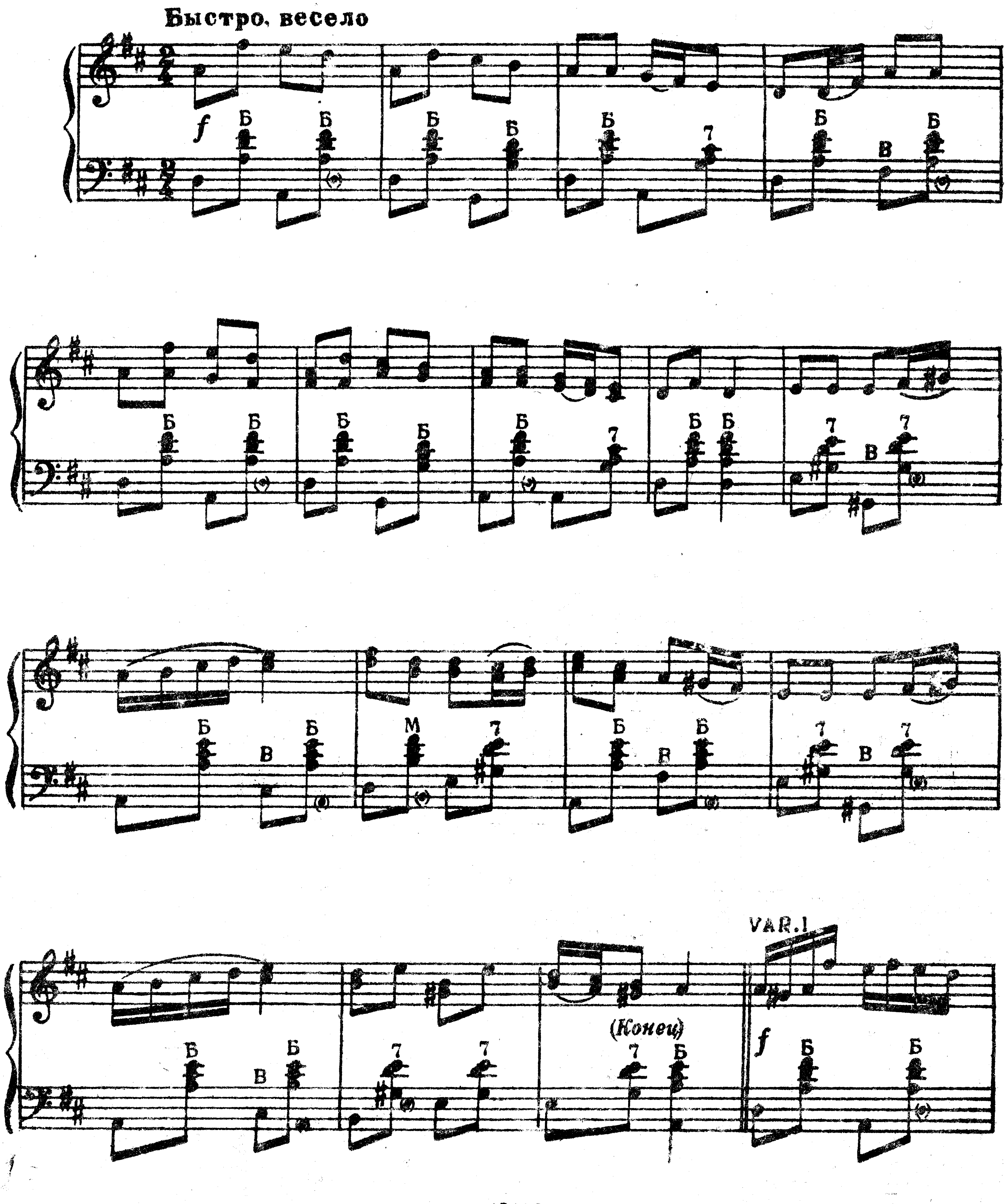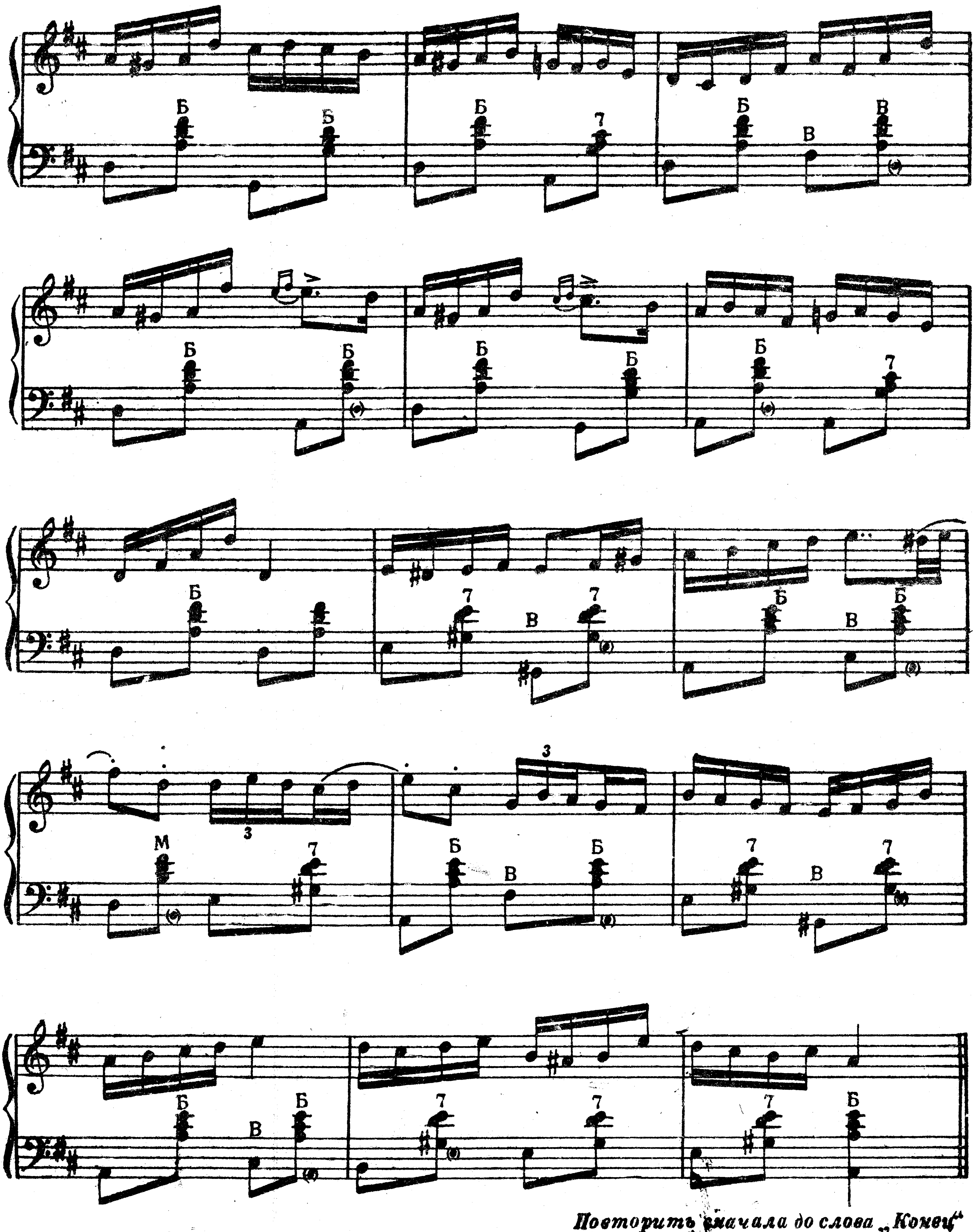


38. Што за месяц

Медленно



39. Бульба
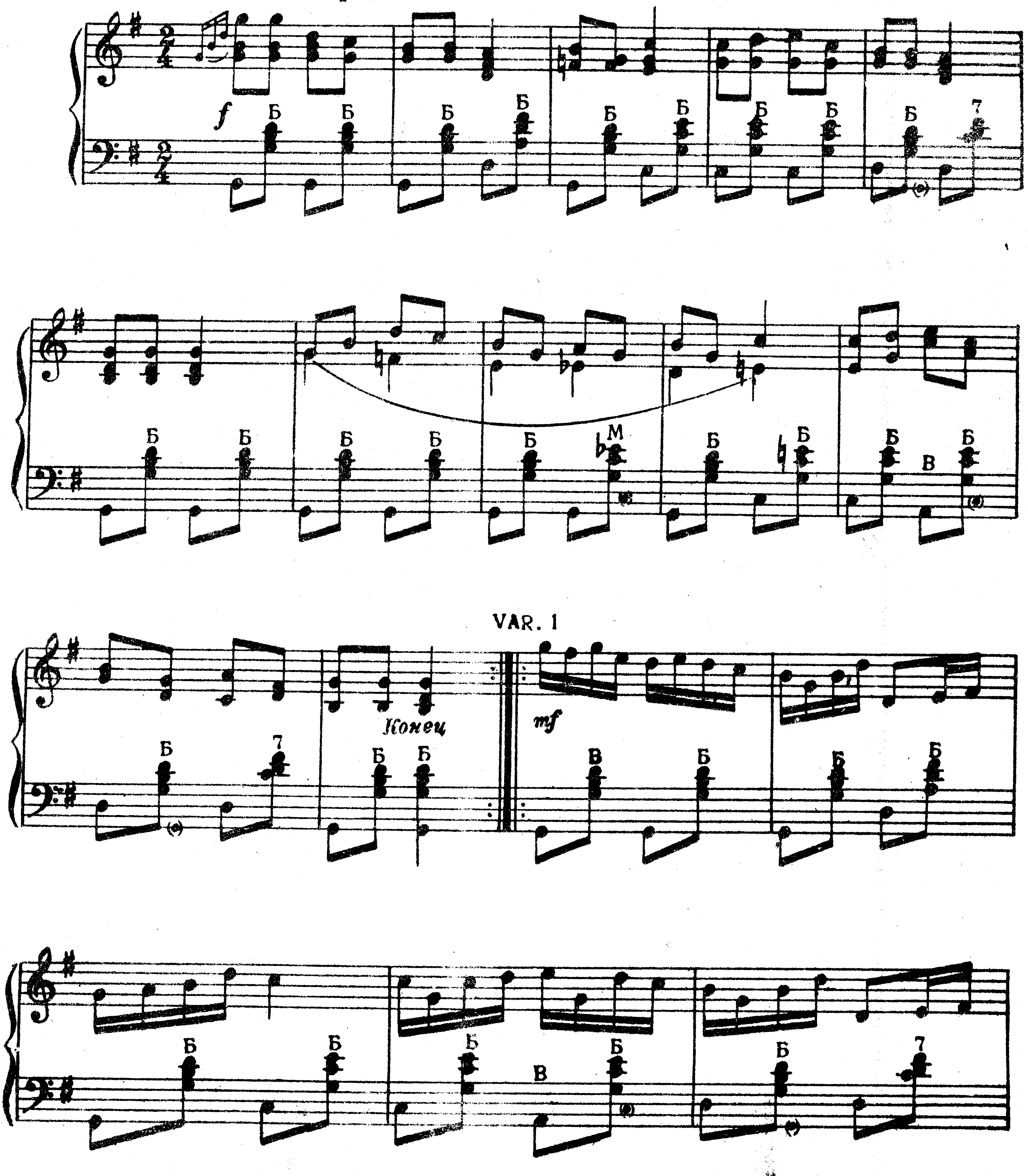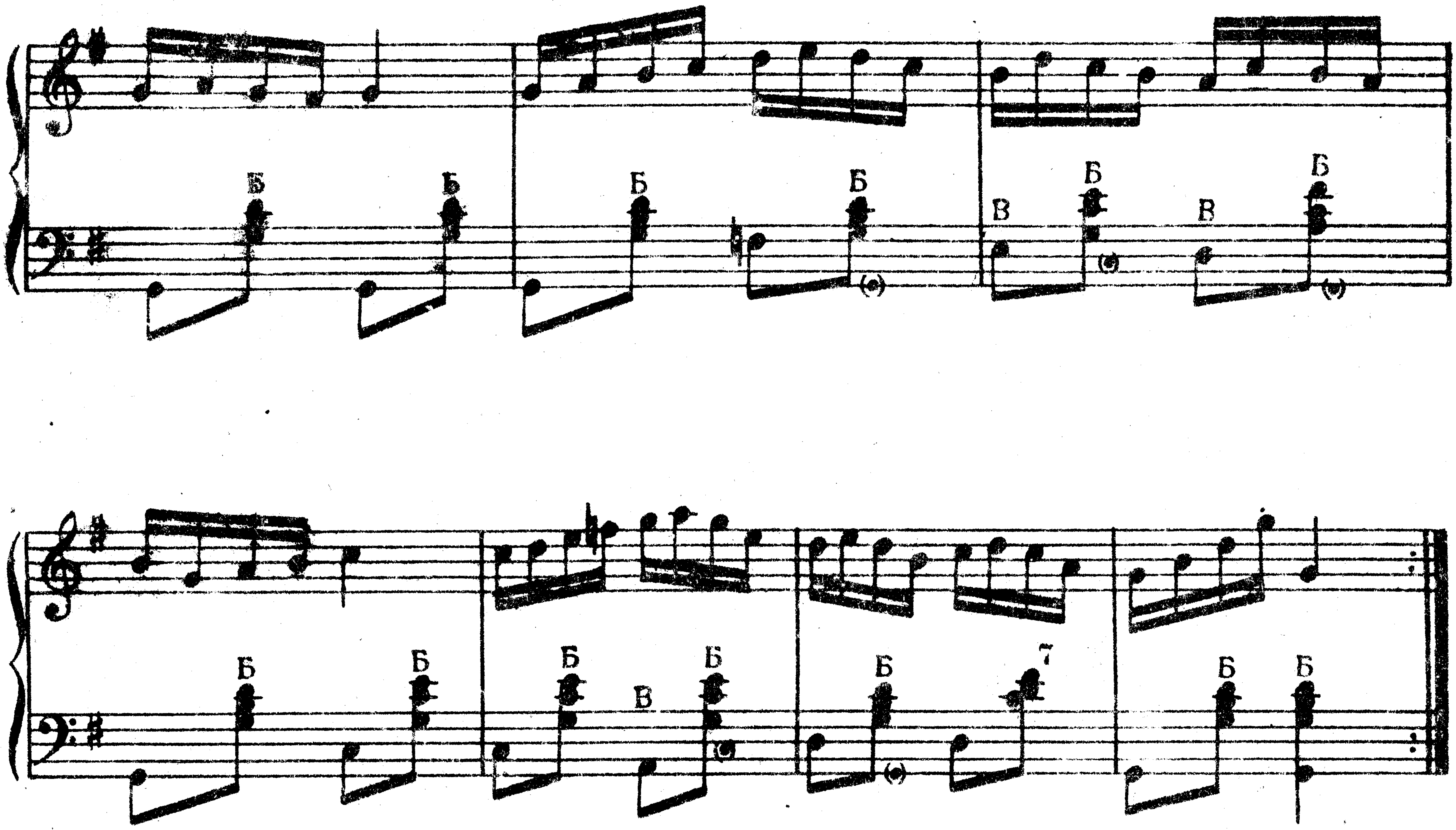




Повторить сначала до слова „Конец“
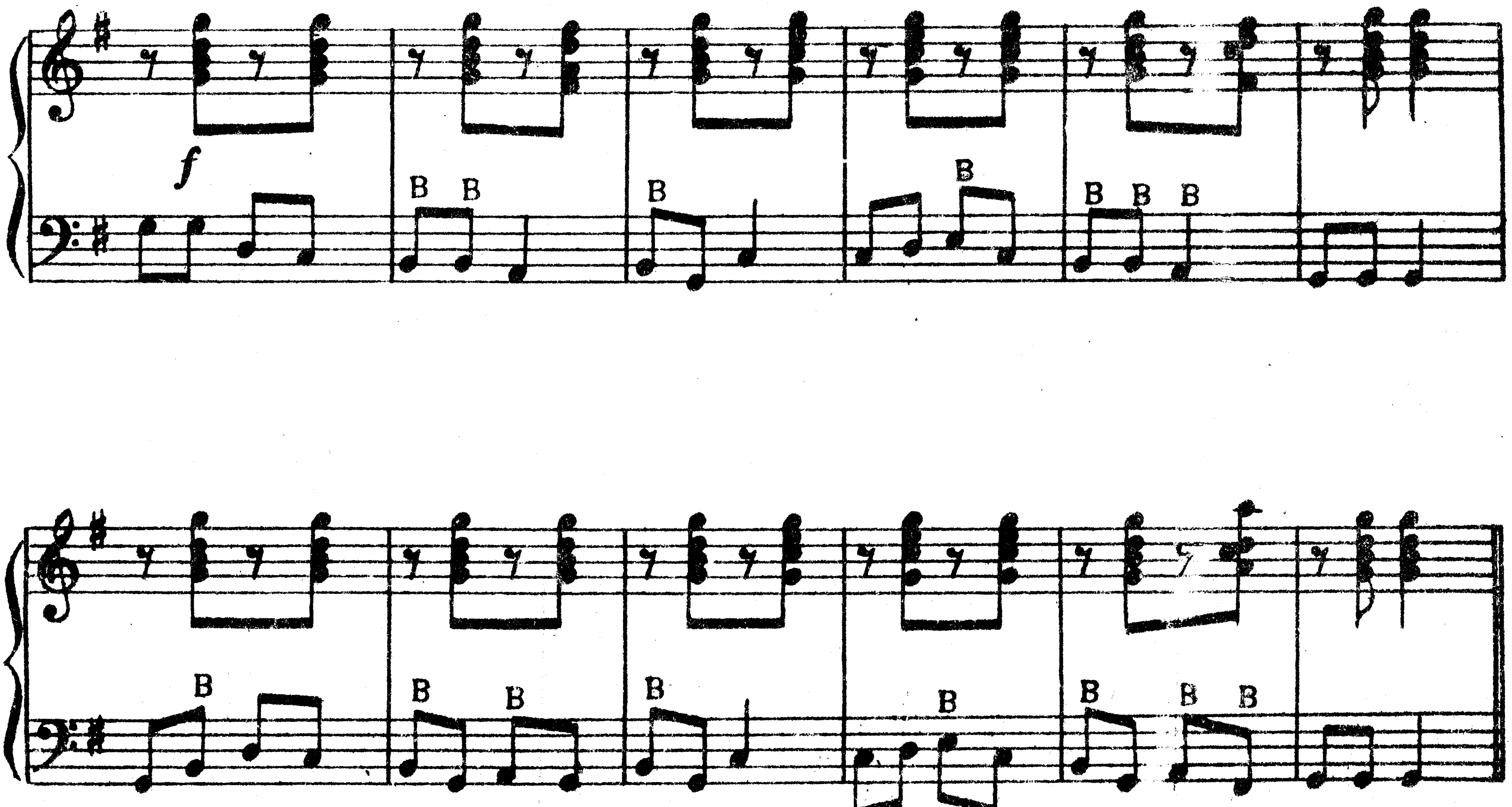
40. Лявониха

Не очень скоро, весело





VAR. II



Повторить сначала до слова „Конец“

СОДЕРЖАНИЕ

I. Песни советских композиторов

II. Русские народные песни

III. Украинские народные песни

IV. Белорусские народные песни

Ц. 8 р.

№ 19009

МУЗГИЗ

Редактор С. Булатов

Тех. редактор Н. Трифонов

Сдано в производство и подписано в печать 20/XI-47 г. Форм. бум. 60 × 92/8. Печ. л. 8.
Тираж 20.000 экз. Л92164. Зак. 1123.

Типо-литография Музгиза. Москва, Щипок, 18.